物件番号：220-934

高級感溢れる本部町山川の売リゾートホテル！ジャグジー・プール・サウナ・テラス付き♪※民泊旅館業可※飲食店営業可物件です♪

【周辺地図】

○2階以上 ○最上階 ○駐車場あり

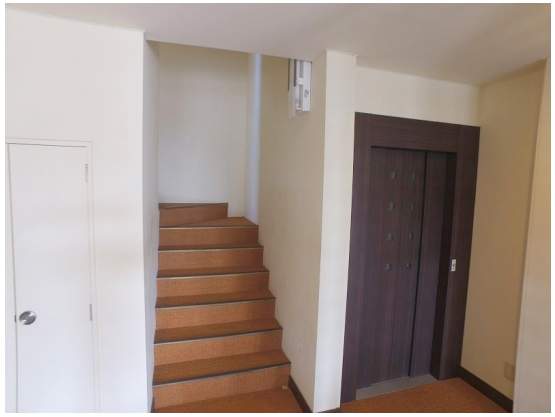

種別	**売収益物件**		
地域	**本部町山川**		
価格	**1.98億円**		
駐車場	6台	駐車場備考	
手数料		保証金	
利回り		収益目安	
その他一時金			

所在地	沖縄県本部町山川 - １０４７ -		
築年	2006年2月(築18年)		
都市計画	非線引	用途地域	無指定
地目	原野	権利	所有権
権利期間		地代	
建物構造	鉄筋(RC造)	所在階数	4階 / 4階建
建蔽率	60%	容積率	200%
専有面積	405㎡(122.5坪)	土地面積	1,089㎡(329.4坪)
交通	西原（本部町）バス停より徒歩2分		
校区	上本部小学校 上本部中学校		
設備	エレベーター		

沖縄県知事免許　(04)第003765号

(株)サザンアイランドコンサル

住所：沖縄県那覇市山下町11-1-101 メゾンヒデ

営業時間：09:00～18:00　　定休日：なし

TEL：0078 - 60159 - 856764

FAX：098 - 857 - 0970

HP：http://www.island-resort-okinawa.jp/

取引態様：一般

更新日：2024.05.17