物件番号：2970-39

☆価格変更しました☆ 利回り6.8% 年間家賃収入1,584,000円♪
海徒歩6分・赤瓦の古民家です。室内・水回りフルリフォーム済み！

【周辺地図】

○1階 ○最上階 ○駐車場あり

※未登記物件の為、登記日が令和１年です。
フルリノベーション済！

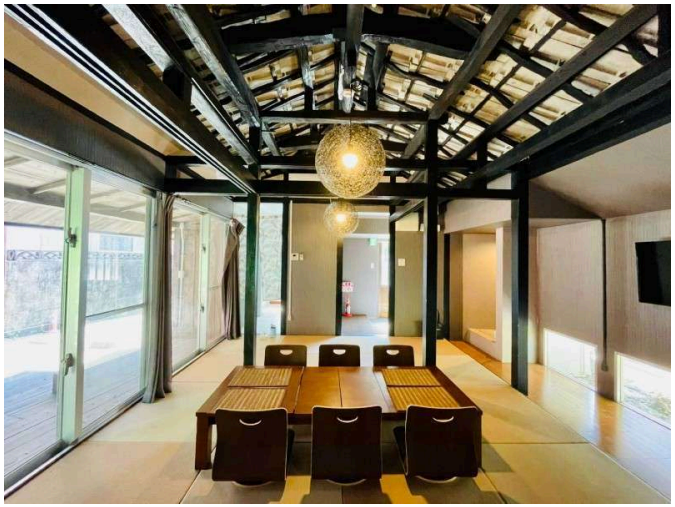

種別	売収益物件		
地域	本部町崎本部		
価格	2,300万円		
駐車場	1台	駐車場備考	
手数料		保証金	
利回り	6.8%/年	収益目安	158.4万円/年
その他一時金			

所在地	沖縄県本部町崎本部 - １７８ -		
築年			
都市計画	非線引	用途地域	無指定
地目	宅地	権利	所有権
権利期間		地代	
建物構造	鉄筋(RC造)	所在階数	1階 / 1階建
建蔽率	60%	容積率	200%
専有面積	54.71㎡(16.5坪)	土地面積	140.14㎡(42.4坪)
交通	崎本部バス停より徒歩4分		
校区	崎本部小学校 本部中学校		
設備	エレベーター		

沖縄県知事免許　(01)第005037号

沖縄不動産買取センター　株式会社えがお不動産

住所：沖縄県沖縄市美里1-16-1

営業時間：09:00～22:00　定休日：年中無休

TEL：0078 - 60159 - 650407

FAX：098 - 993 - 5870

HP：https://goohome.jp/fudousan/realtor/2970/

取引態様：仲介

更新日：2024.05.16