物件番号：327-523

オーナーチェンジ収益物件。現在賃貸中！年収60万円、利回り6.66%。58号線、スーパー・コンビニも近く便利な立地です♪

【周辺地図】

○2階以上

賃貸中のため内覧不可。

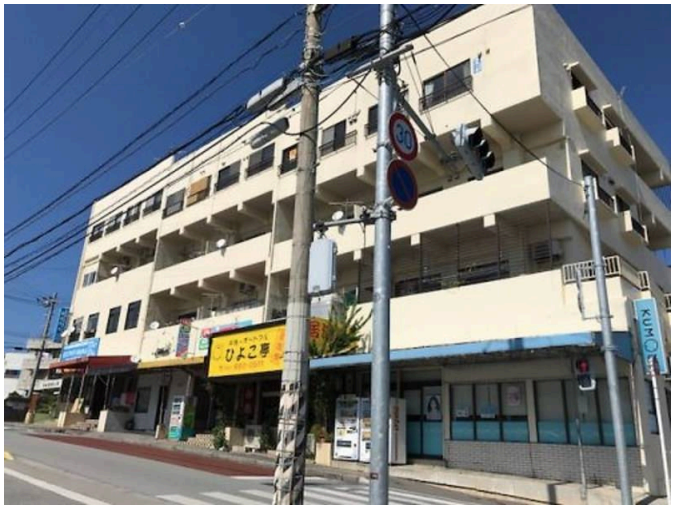

種別	売収益物件		
地域	宜野湾市大謝名		
価格	900万円		
駐車場	無	駐車場備考	
手数料		保証金	
利回り	6.66%/年	収益目安	60万円/年
その他一時金			

所在地	沖縄県宜野湾市大謝名５－２０－１２		
築年	1979年9月(築44年)		
都市計画		用途地域	
地目		権利	旧法賃借
権利期間		地代	
建物構造	鉄筋(RCB造)	所在階数	2階 / 4階建
建蔽率		容積率	
専有面積	62.94㎡(19坪)	土地面積	
交通	宇地泊バス停より徒歩2分		
校区	大謝名小学校 真志喜中学校		
設備	エレベーター		

沖縄県知事免許　(3)第004284号

(同)沖縄かりゆし不動産

住所：沖縄県名護市田井等345 105号

営業時間：10:00～18:00

定休日：日曜・祝日・年末年始・ゴールデンウィーク

TEL：0078 - 60159 - 151681

FAX：-

HP：http://www.kariyushi2103.com

取引態様：専任

更新日：2024.04.27