物件番号：870-105

【オーナーチェンジ
価格調整しました◎】現在、入居者募集中！高台オーシャンビュー★角地☆お気軽にお問い合わせください(^_^)

【周辺地図】

○1階 ○最上階 ○駐車場あり

◆令和5年12月内装工事済
◆米賃月/19万円 年/228万円
想定表面利回り5.84%

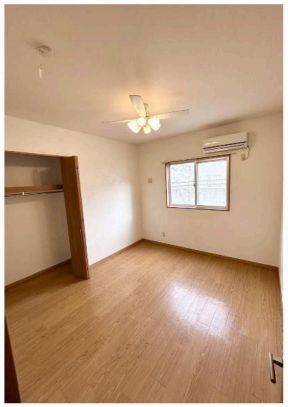

種別	売収益物件		
地域	金武町伊芸		
価格	3,900万円		
駐車場	3台	駐車場備考	
手数料		保証金	
利回り	5.84%/年	収益目安	228万円/年
その他一時金			

名称	金武町伊芸の売買戸建住宅		
所在地	沖縄県金武町伊芸 - １９９６ -		
築年	2014年10月(築9年)		
都市計画	非線引	用途地域	未指定
地目	宅地	権利	所有権
権利期間		地代	
建物構造	鉄筋(RC造)	所在階数	1階 / 1階建
建蔽率		容積率	
専有面積	146.88㎡(44.4坪)	土地面積	321.27㎡(97.2坪)
交通	金武ＩＣ（高速）バス停より徒歩5分		
校区	嘉芸小学校 金武中学校		
設備	エレベーター		

沖縄県知事免許　(01)第004803号
(株)ＤＥＬＬ　Ｃｏ．，Ｌｔｄ
住所：沖縄県沖縄市中央1-10-7 中央卸市場　2階
営業時間：10:00～19:00　定休日：-
TEL：0078 - 60159 - 322402
FAX：098 - 923 - 0191
HP：https://www.dell-okinawa.com/

取引態様：一般
更新日：2024.04.22