物件番号：884-1798

那覇市辻に大型店舗出ました！価格相談可！
先ずはお気軽にお問合せ下さい。サウスホーム TEL: 0066-96837-176886

【周辺地図】

・現状有姿での引渡しとなります。

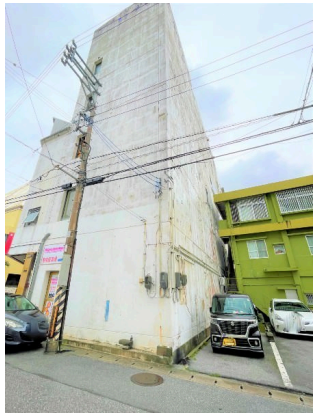

種別	売収益物件		
地域	那覇市辻		
価格	3.2億円		
駐車場	無	駐車場備考	
手数料		保証金	
利回り		収益目安	
その他一時金	価格相談可です、先ずはお気軽にお問合せ下さい。		

名称	辻　いづみ会館		
所在地	沖縄県那覇市辻２‐２２‐１０		
築年	1976年3月(築48年)		
都市計画	市街化区域	用途地域	商業
地目		権利	所有権
権利期間		地代	
建物構造	鉄筋(RC造)	所在階数	
建蔽率	80%	容積率	400%
専有面積		土地面積	831.25㎡(251.5坪)
交通	県庁前駅より徒歩12分 上之蔵バス停より徒歩4分		
校区	天妃小学校 上山中学校		
設備	エレベーター		

沖縄県知事免許　(03)第004179号

サウスホーム株式会社

住所：沖縄県那覇市高良1-9-33 アーマンズハウス102

営業時間：09:00～18:00　定休日：土曜日・日曜日・祝祭日・年末年始

TEL：0078 - 60159 - 176886

FAX：098 - 851 - 9281

HP：https://www.south-home.com/

取引態様：一般

更新日：2024.05.10