物件番号：1024-1581

月々94,277円～☆【グラファーレ沖縄市泡瀬2期】限定1棟！今の家賃と住宅ローン比べてみませんか(^∀^)？自己資金なしでもご相談ください♪住宅ローンの事などサポートいたします。

【間取り図】

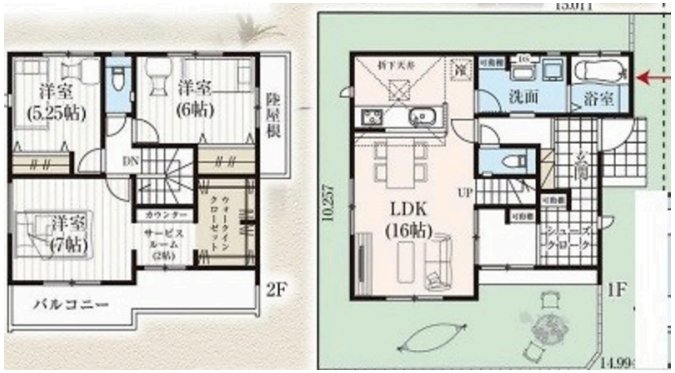

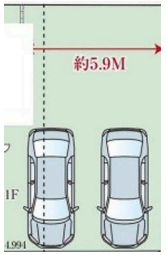

◯2階以上 ◯駐車場あり
◯駐車場2台以上

【月々支払い例】
月々94,277円～～総額3,890万円・金利0.775%・40年借入・ボーナス払い０円
※借入総額や金利・借入年数により異なります。

種別	売一戸建て		
地域	沖縄市泡瀬		
価格	3,890万円		
駐車場	2台	駐車場備考	並列2台
その他一時金	ご契約時に、お手付金と印紙が必要となります。額面の相談等、詳しくは担当者までお問合せ下さい。		

名称	グラファーレ　沖縄市泡瀬２期－全１棟		
所在地	沖縄県沖縄市泡瀬５‐２０‐２１		
築年	新築 2023年8月(築0年)		
引渡し	応相談	現況	完成済
都市計画	非線引	用途地域	第一種低層
地目	宅地	土地権利	所有権
建蔽率	60%	容積率	200%
階建て	2階建て	私道負担	有(3.8㎡)
道路幅員	南 約3.75m	接道状況	一方
主要採光面	南	国土法届出	不要
建物面積	99.36㎡(30.1坪)	土地面積	154.24㎡(46.7坪)
間取り	３LDK(洋７・６・5.25 / LDK 16)		
交通	てだこ浦西駅より徒歩208分 美里工業高校前バス停より徒歩2分		
校区	泡瀬小学校まで徒歩17分 沖縄東中学校まで徒歩8分		
設備	システムキッチン	カウンターキッチン	ＩＨクッキングヒーター	食器乾燥機
	浴室乾燥機	洗髪洗面化粧台	温水洗浄便座	トイレ2カ所
ガス衣類乾燥機	ウォークインクローゼット	床下収納	インターネット無料	モニター付きインターホン
オール電化	上水	下水	浄水器	プロパンガス

国土交通大臣免許　(03)第008590号

(株)アイエー住宅販売

住所：沖縄県嘉手納町水釜147

営業時間：09:00～18:00　　定休日：水曜日

TEL：0078 - 60159 - 388196

FAX：098 - 989 - 1185

HP：https://aia-naha.jp/

取引態様：仲介

更新日：2024.05.20