物件番号：1024-1609

月々86,763円～お気軽にお問い☆土日祝日も休まず営業、お客様のご予定に合わせてご案内可能♪お気軽にアイエー住宅にお問合せ下さい☆

【間取り図】

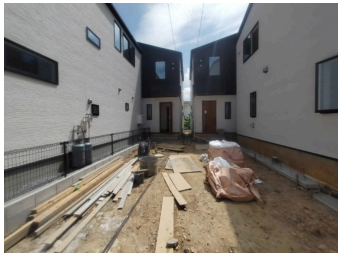

◯2階以上 ◯駐車場あり
◯駐車場2台以上

月々86,763円～総額3,580万円・金利0.775%・40年借入・ボーナス払い０円
※借入総額や金利・借入年数により異なります。
****
朝、夜間の内覧も可能！！
「ここが気になる」「ここが聞きたい」
いつでもお気軽にアイエー住宅販売へお電話下さい♪

種別	**売一戸建て**		
地域	**沖縄市高原**		
価格	**3,580万円**		
駐車場	2台	駐車場備考	2号棟縦列・3号棟縦列・4号棟並列
その他一時金	ご契約時に、お手付金と印紙が必要となります。額面の相談等、詳しくは担当者までお問合せ下さい。		

名称	ＡＨＣ　沖縄市高原４丁目（全４棟）		
所在地	沖縄県沖縄市高原４‐２０‐		
築年	2023年9月(築0年)		
引渡し	応相談	現況	完成済
都市計画	非線引	用途地域	無指定
地目	宅地	土地権利	所有権
建蔽率	70%	容積率	200%
階建て	2階建て	私道負担	無
道路幅員	北東 約5m	接道状況	一方
主要採光面	南	国土法届出	不要
建物面積	100.73㎡(30.5坪)	土地面積	127.42㎡(38.5坪)
間取り	３LDK(洋 11・6・5 / LDK 18)		
交通	てだこ浦西駅より徒歩188分 高原南バス停より徒歩3分		
校区	高原小学校まで徒歩12分 美東中学校まで徒歩11分		
設備	システムキッチン / カウンターキッチン / ＩＨクッキングヒーター / 食器乾燥機		
	浴室乾燥機 / 洗髪洗面化粧台 / 温水洗浄便座 / トイレ2カ所		
ガス衣類乾燥機	ウォークインクローゼット	床下収納	インターネット無料 / モニター付きインターホン
オール電化	上水	下水	浄水器 / プロパンガス

国土交通大臣免許　(03)第008590号

(株)アイエー住宅販売

住所：沖縄県嘉手納町水釜147

営業時間：09:00～18:00　　定休日：水曜日

TEL：0078 - 60159 - 388196

FAX：098 - 989 - 1185

HP：https://aia-naha.jp/

取引態様：仲介

更新日：2024.05.12