物件番号：11649-266

50万円キャッシュバック♪大好評につき新生活応援キャンペーンを開催♪各室収納、和室、インナーバルコニー付き！

【間取り図】

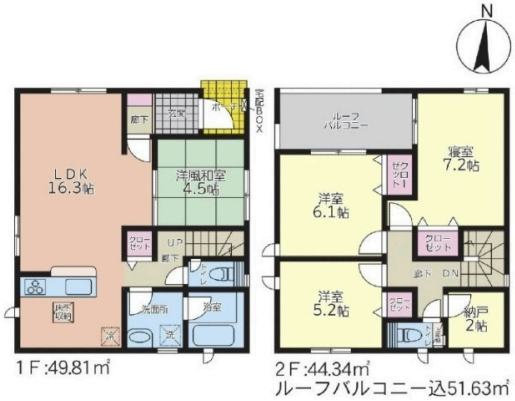

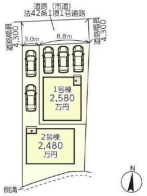

◯2階以上 ◯ルーフバルコニー
◯即入居可◯駐車場あり
◯駐車場2台以上

♪大好評につき新生活応援キャンペーンを開催♪
2024年4月末までになります☆彡

◇現況：完成済み
即日ご案内可能です！
お気軽にお問合せください♪

◇アピールポイント
・タタミコーナーあり（4.5帖）
・インナーバルコニー採用
・駐車場３台可
・閑静な住宅街

周辺物件のご案内・ご提案や住宅ローンのご提案、代行もまとめてハウステラ那覇浦添店にお任せください！

種別	売一戸建て		
地域	南城市知念久原		
価格	2,480万円		
駐車場	3台	駐車場備考	並列駐車 ※車種による
その他一時金	ご契約時に、手付金と収入印紙が必要となります☆ 詳しくは担当まで☆お客様に合わせたローンシュミレーションも無料作成しております♪お気軽にお問い合わせ下さい☆		

名称	クレイドルガーデン南城市知念久原第２　全２棟　１号棟		
所在地	沖縄県南城市知念久原 - １０ -		
築年	新築 2023年10月(築0年)		
引渡し	即時対応	現況	完成済
都市計画	非線引	用途地域	無指定
地目	宅地	土地権利	所有権
建蔽率	70%	容積率	200%
階建て	2階建て	私道負担	無
道路幅員	北 約4.3m	接道状況	一方
主要採光面	南	国土法届出	不要
建物面積	94.15㎡(28.7坪)	土地面積	122.22㎡(37坪)
間取り	4 LDK(和 4.5 / 洋 7.2・6.1・5.2 / LDK 16.3)		
交通	首里駅より徒歩140分 久原バス停より徒歩4分		
校区	知念小学校まで徒歩50分 知念中学校まで徒歩48分		
設備	システムキッチン	カウンターキッチン	ＩＨクッキングヒーター	食器乾燥機
	浴室乾燥機	洗髪洗面化粧台	温水洗浄便座	トイレ2カ所
ガス衣類乾燥機	ウォークインクローゼット	床下収納	インターネット無料	モニター付きインターホン
オール電化	上水	下水	プロパンガス	地上デジタル放送

沖縄県知事免許(01)第005280号

株式会社ハウステラ　那覇浦添店

住所：沖縄県那覇市首里末吉町3-50-1 タカダ末吉共同住宅2号棟102

営業時間：10:00～19:00　定休日：水曜日・年末年始

TEL：0078 - 60159 - 555708

FAX：-

HP：https://houseterra.jp

取引態様：仲介

更新日：2024.06.02