物件番号：1254-1558

当日内覧歓迎　　住宅ローン相談・金融機関相談無料です　　【３号棟】月々84,340円～西原東小学校まで徒歩７分。マイホームのご購入は不動産と保険のネクストリンクスにお任せ下さい！

【間取り図】

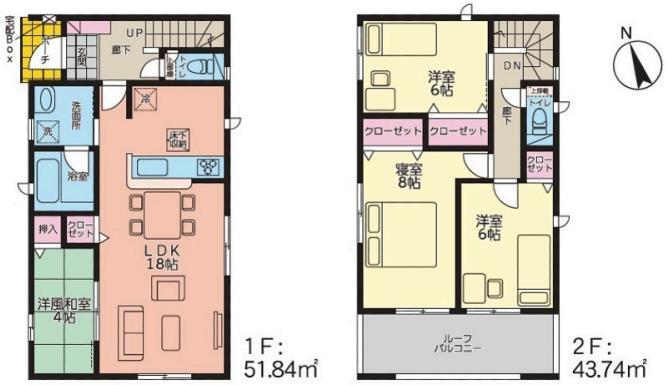

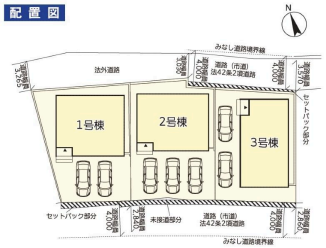

◯2階以上 ◯ルーフバルコニー
◯駐車場あり ◯駐車場2台以上

月々８４，３４０円～ろうきん・借入金・諸費用別３，４８０万円・４０年借入・金利０．７７５％・ボーナス払い０円 ※上記は参考です。借入には審査がございます。お客様の大切なのご購入は是非当社にご相談下さい！！
沖縄生まれ 沖縄育ちのネクストリンクスです！住宅購入だけのサポートだけでは無く、お客様と一生のお付き合いをモットーに取り組んでおります！

種別	**売一戸建て**		
地域	**西原町掛保久**		
価格	**3,480万円**		
駐車場	3台	駐車場備考	並列駐車※大きさ要確認
その他一時金	契約時には手付金・収入印紙代が必要となります。 オプション等のご相談後に契約概算金作成となります。 資金計画や事前審査なども全てお任せ下さい！お気軽にお問合せ下さい！		

名称	クレイドルガーデン西原町掛保久第１　３号棟　／　全３棟		
所在地	沖縄県西原町掛保久 - ６０ -		
築年	新築 2023年12月(築0年)		
引渡し	応相談	現況	完成済
都市計画	市街化区域	用途地域	第一種低層
地目	宅地	土地権利	所有権
建蔽率	50%	容積率	100%
階建て	2階建て	私道負担	無
道路幅員	南西 約4m	接道状況	一方道路
主要採光面	南	国土法届出	不要
建物面積	95.58㎡(28.9坪)	土地面積	113.73㎡(34.4坪)
間取り	4 LDK(和 4 / 洋 8・6・6 / LDK 18)		
交通	てだこ浦西駅より徒歩52分 内間バス停より徒歩2分		
校区	西原東小学校まで徒歩7分 西原東中学校まで徒歩14分		
設備	システムキッチン / カウンターキッチン / ＩＨクッキングヒーター / 食器乾燥機		
	浴室乾燥機 / 洗髪洗面化粧台 / 温水洗浄便座 / トイレ2カ所		
ガス衣類乾燥機	ウォークインクローゼット / 床下収納 / インターネット無料 / モニター付きインターホン		
オール電化	上水 / 下水 / 浄水器 / プロパンガス		

沖縄県知事免許　(01)第004946号

サンホームリンクス(株)Ｎｅｘｔ　Ｌｉｎｋｓ

住所：沖縄県南風原町津嘉山1817 グリーンシャトレ　106号室

営業時間：09:00～19:00　　定休日：不定休

TEL：0078 - 60159 - 481826

FAX：098 - 851 - 8487

HP：https://www.next-links.jp

取引態様：仲介

更新日：2024.05.18