物件番号：1254-1708

【２号棟】月々74,888円～！ 津覇小学校エリア・中城中学校エリアお探しのお客様必見♪当日内覧大歓迎(^^♪金融機関のご紹介から万が一の場合の保険まで、最後まで安心サポート！

【間取り図】

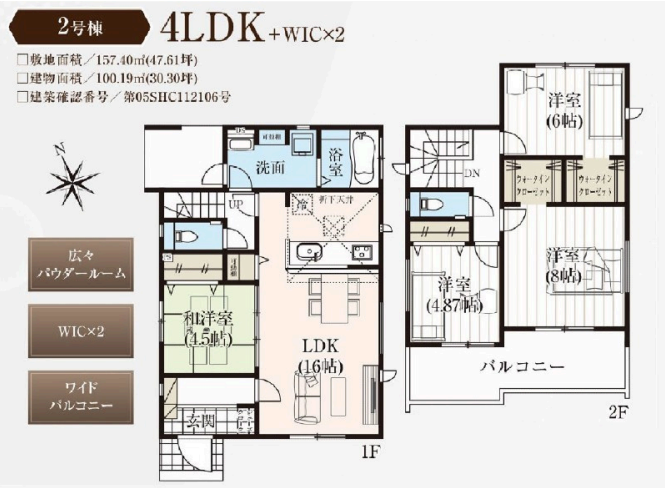

◯2階以上 ◯駐車場あり
◯駐車場2台以上

月々７４，８８８円～ろうきん・借入金・諸費用別３，０９０万円・４０年借入・金利０．７７５％・ボーナス払い０円 ※上記は参考です。借入には審査がございます。お客様の大切なのご購入は是非当社にご相談下さい！！
沖縄生まれ 沖縄育ちのネクストリンクスです！住宅購入だけのサポートだけでは無く、お客様と一生のお付き合いをモットーに取り組んでおります！

種別	売一戸建て		
地域	中城村北浜		
価格	3,090万円		
駐車場	2台	駐車場備考	並列駐車可※大きさ要確認
その他一時金	契約時には手付金・収入印紙代が必要となります。 オプション等のご相談後に契約概算金作成となります。 資金計画や事前審査なども全てお任せ下さい！お気軽にお問合せ下さい！		

名称	グラファーレ中城村北浜　２号棟　／　全３棟		
所在地	沖縄県中城村北浜 - １３６ -		
築年	2023年12月(築0年)		
引渡し	応相談	現況	完成済
都市計画	市街化調整区域	用途地域	無指定
地目	宅地	土地権利	所有権
建蔽率	60%	容積率	200%
階建て	2階建て	私道負担	無
道路幅員	南 約6.2m	接道状況	一方道路
主要採光面	南	国土法届出	不要
建物面積	100.19㎡(29.8坪)	土地面積	157.4㎡(47.6坪)
間取り	4 LDK(和 4.5 / 洋 8・6・4.87 / LDK 16)		
交通	てだこ浦西駅より徒歩97分 和宇慶バス停より徒歩10分		
校区	津覇小学校まで徒歩16分 中城中学校まで徒歩43分		
設備	システムキッチン / カウンターキッチン / ＩＨクッキングヒーター / 食器乾燥機		
	浴室乾燥機 / 洗髪洗面化粧台 / 温水洗浄便座 / トイレ2カ所		
ガス衣類乾燥機	ウォークインクローゼット / 床下収納 / インターネット無料 / モニター付きインターホン		
オール電化	上水 / 下水 / 浄水器 / プロパンガス		

沖縄県知事免許　(01)第004946号
サンホームリンクス(株)Ｎｅｘｔ　Ｌｉｎｋｓ
住所：沖縄県南風原町津嘉山1817 グリーンシャトレ　106号室
営業時間：09:00～19:00　定休日：不定休
TEL：0078 - 60159 - 481826
FAX：098 - 851 - 8487
HP：https://www.next-links.jp

取引態様：一般
更新日：2024.05.20