物件番号：13728-17

人気のエリアで２階建てPC造♪市役所・コンビニ・スーパー徒歩圏内☆田場小・あげな中学校区☆お気軽にお問い合わせください♪

【間取り図】

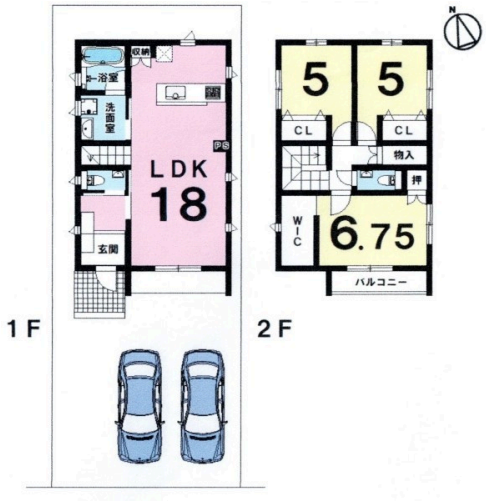

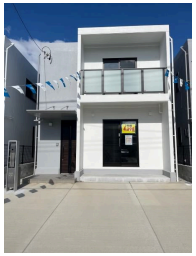

NO IMAGE

○2階以上 ○駐車場あり

3号棟：4,098万円

種別	**売一戸建て**		
地域	**うるま市みどり町**		
価格	**3,998万円**		
駐車場	2台	駐車場備考	車種により異なる場合がございます。
その他一時金			

名称	うるま市みどり町　全２棟　３ＬＤＫ		
所在地	沖縄県うるま市みどり町５‐２０‐		
築年	2023年3月(築1年)		
引渡し	応相談	現況	完成済
都市計画	非線引	用途地域	第一種中高層
地目	宅地	土地権利	所有権
建蔽率	70%	容積率	200%
階建て	2階建て	私道負担	無
道路幅員		接道状況	
主要採光面		国土法届出	不要
建物面積	92.84㎡(28.08坪)	土地面積	112.96㎡(34.17坪)
間取り	３LDK(洋 6.75・5・5 / LDK 18)		
交通	旧安慶名バス停より徒歩3分		
校区	田場小学校まで徒歩12分 あげな中学校まで徒歩5分		

設備	システムキッチン	カウンターキッチン	ＩＨクッキングヒーター	食器乾燥機
	浴室乾燥機	洗髪洗面化粧台	温水洗浄便座	トイレ2カ所
ガス衣類乾燥機	ウォークインクローゼット	床下収納	インターネット無料	モニター付きインターホン
オール電化	上水	下水	プロパンガス	

沖縄県知事免許　(01)第005669号

(株)新和

住所：沖縄県沖縄市比屋根七丁目２１番１４号 アクアポイントⅡ３０１号室

営業時間：10:00～17:00

定休日：土・日・祝※営業時間外のご案内につきましては、相談可能でございますので、事前にご連絡ください。

TEL：0078 - 60159 - 546395

FAX：098 - 989 - 4434

HP：https://sinwahousing.jp/

取引態様：一般

更新日：2024.05.31