物件番号：14357-29

全７棟２号棟　キャッシュバック有　夜間も案内可　住宅ローン手数料無料　同じ物件を多くの不動産会社が掲載していますがミッキーハウジングではお客様のニーズにお応えしてサービス面でもサポート致します

【間取り図】

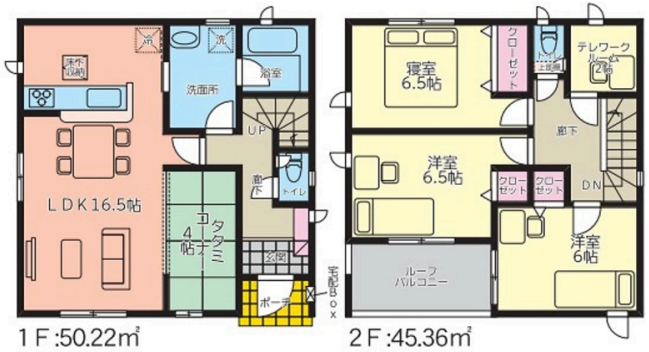

◯2階以上 ◯南向き
◯ルーフバルコニー
◯即入居可◯駐車場あり
◯駐車場2台以上 ◯二輪車用駐車場

☆ミッキーハウジングならではのサービスを提供いたします☆

・他社からサービス交渉を受けているが、まだ納得できていない、
こう言う条件にして欲しい、キャッシュバック金額を増やしたい、
エアコンなどのオプションを充実させて欲しい等、
どんなことでもお気軽にお問い合わせください(　´　`　)

ミッキーハウジングでは、お客様のご要望にお応えし
柔軟なサービスをご提供いたします!!!!

種別	売一戸建て		
地域	恩納村恩納		
価格	3,280万円		
駐車場	2台	駐車場備考	並列駐車 乗用車２台可能 ※車種によって駐車可能台数が変わります。
その他一時金	詳細はお問い合わせください。		

名称	恩納村恩納第１　２号棟		
所在地	沖縄県恩納村恩納‐２４４３‐５		
築年	新築 2024年1月(築0年)		
引渡し	即時対応	現況	完成済
都市計画	都市計画区域外	用途地域	無指定
地目	雑種地	土地権利	所有権
建蔽率		容積率	200%
階建て	2階建て	私道負担	無
道路幅員	北東 約5.4m	接道状況	二方
主要採光面	南	国土法届出	不要
建物面積	95.58㎡(28.9坪)	土地面積	145.59㎡(44坪)
間取り	4 LDK(洋 6.5・6.5・6・2 / LDK 16.5)		
交通	てだこ浦西駅より徒歩200分 恩納村役場前バス停より徒歩2分		
校区	恩納小学校まで徒歩19分 うんな中学校まで徒歩45分		
設備	システムキッチン	カウンターキッチン	ＩＨクッキングヒーター	食器乾燥機
	浴室乾燥機	洗髪洗面化粧台	温水洗浄便座	トイレ2カ所
ガス衣類乾燥機	ウォークインクローゼット	床下収納	インターネット無料	モニター付きインターホン
オール電化	上水	下水	浄水器	プロパンガス

沖縄県知事免許　(05)第003544号

土地建物住宅販売：ミッキーハウジング　売買営業部

住所：沖縄県北谷町宮城1-57

営業時間：09:00～22:00

定休日：年中無休　いつでもお気軽にお問い合わせください。

TEL：0078 - 60159 - 521823

FAX：098 - 927 - 4107

HP：https://goohome.jp/fudousan/realtor/14357/

取引態様：一般

更新日：2024.05.17