物件番号：154-700

【即日内覧可】鉄筋コンクリート造の新築戸建て♪国道58号線近くなのでアクセス便利な立地です！住宅ローンのご相談も承ります。

【間取り図】

NO IMAGE

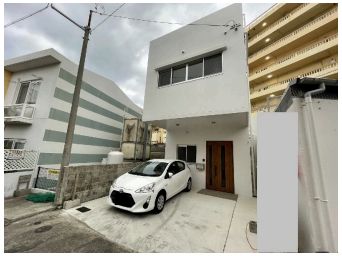

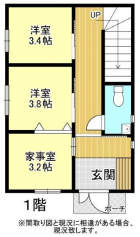

○2階以上 ○駐車場あり

種別	売一戸建て		
地域	那覇市天久		
価格	4,780万円		
駐車場	2台	駐車場備考	
その他一時金			

所在地	沖縄県那覇市天久 - ８７１ -		
築年	新築 2023年6月(築0年)		
引渡し	応相談	現況	空家
都市計画	市街化区域	用途地域	第一種住居
地目	宅地	土地権利	所有権
建蔽率	60%	容積率	200%
階建て	3階建て	私道負担	無
道路幅員		接道状況	
主要採光面		国土法届出	不要
建物面積	97.84㎡(29.6坪)	土地面積	72.38㎡(21.9坪)
間取り	３LDK		
交通	天久バス停より徒歩3分		
校区	曙小学校 安岡中学校		

設備	システムキッチン	カウンターキッチン	ＩＨクッキングヒーター	食器乾燥機
	浴室乾燥機	洗髪洗面化粧台	温水洗浄便座	トイレ2カ所
ガス衣類乾燥機	ウォークインクローゼット	床下収納	インターネット無料	モニター付きインターホン
オール電化	上水	下水		

沖縄県知事免許　(08)第002709号

(株)松樹　那覇支店

住所：沖縄県那覇市安里3-1-5

営業時間：09:00～19:00

定休日：年末年始、GW、旧盆（ウークイのみ）

TEL：0078 - 60159 - 483886

FAX：098 - 861 - 8081

HP：https://www.matsukinet.co.jp/

取引態様：一般

更新日：2024.05.12