物件番号：1617-2398

【当社提携住宅ローン金利0.284%～】×【飯田グループホールディングス唯一の直接販売窓口】飯田グループの一員だからこそ提供できる特典＆安心サポート＆お得な情報をご提案。徹底してお客様に還元します！

【間取り図】

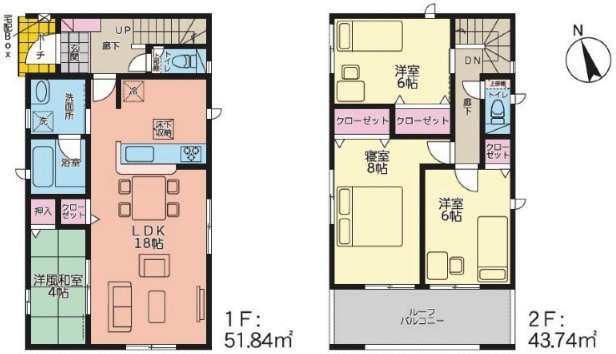

こちらの物件は

IGHD Iida Group Holdings 株式会社アーネストワン

の分譲住宅です。

◯2階以上 ◯南向き ◯二世帯向き
◯バリアフリー ◯ルーフバルコニー
◯庭付き ◯外断熱 ◯制震/免震構造
◯即入居可◯駐車場あり
◯駐車場2台以上

【このご時世でも低金利！ホムトレ提携住宅ローン金利0.284%～】しかも『ガン100%保証団信』を付帯しても、住宅ローン金利はそのままの0.284%～です♪もちろん自己資金に不安のある方も、フルローンOKですよ！飯田グループの一員だからこそ提供できる特典を、徹底してお客様に還元します！

種別	**売一戸建て**		
地域	**西原町掛保久**		
価格	**3,480万円**		
駐車場	2台	駐車場備考	縦列駐車 ※車種による
その他一時金	ご契約時に、お手付金と印紙が必要となります☆ 詳しくは担当まで☆お客様に合わせた資金計画も無料作成しておりますので、お気軽にお問い合わせ下さい☆		

名称	クレイドルガーデン西原町掛保久第１　全３棟　３号棟		
所在地	沖縄県西原町掛保久 - ６０ -		
築年	新築 2023年12月(築0年)		
引渡し	即時対応	現況	完成済
都市計画	市街化区域	用途地域	第一種低層
地目	宅地	土地権利	所有権
建蔽率	50%	容積率	100%
階建て	2階建て	私道負担	無
道路幅員	南西 約4m	接道状況	二方
主要採光面	南西	国土法届出	不要
建物面積	95.58㎡(28.9坪)	土地面積	113.73㎡(34.4坪)
間取り	4 LDK(和 4 / 洋 6・6・8 / LDK 18)		
交通	てだこ浦西駅より徒歩60分 内間バス停より徒歩2分		
校区	西原東小学校まで徒歩7分 西原東中学校まで徒歩15分		
設備	システムキッチン	カウンターキッチン	ＩＨクッキングヒーター	食器乾燥機
	浴室乾燥機	洗髪洗面化粧台	温水洗浄便座	トイレ2カ所
ガス衣類乾燥機	ウォークインクローゼット	床下収納	インターネット無料	モニター付きインターホン
オール電化	上水	下水	浄水器	プロパンガス

国土交通大臣免許　(03)第008044号

飯田グループ住宅販売：ホームトレードセンター(株)　沖縄営業所

住所：沖縄県那覇市天久2-30-20 オクテラス1階

営業時間：10:00～19:00　　定休日：水曜日、年末年始

TEL：0078 - 60159 - 708939

FAX：098 - 860 - 3889

HP：https://sumaiida.com/

取引態様：仲介

更新日：2024.05.17