物件番号：186-2205

家族を癒やすくつろぎの家 iyasieRたけとみ
～希望の住まいがここに、全三邸～【案内担当直通：070-5417-2229】

【間取り図】

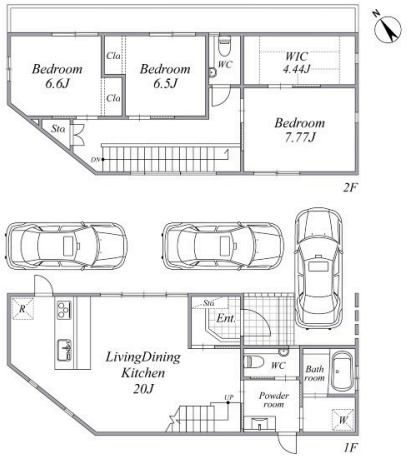

◯2階以上 ◯庭付き ◯駐車場あり
◯駐車場2台以上

土地：19,881,353円
建物：33,618,647円（内税：3,056,241円）

種別	売一戸建て		
地域	糸満市武富		
価格	5,350万円		
駐車場	3台	駐車場備考	縦列
その他一時金	詳しくはお問い合わせください。		

名称	ｉｙａｓｉｅＲたけとみ（Ａタイプ）		
所在地	沖縄県糸満市武富‐３６４‐８		
築年	新築 2024年5月(築0年)		
引渡し	応相談	現況	建築中
都市計画	市街化区域	用途地域	第一種低層
地目	宅地	土地権利	所有権
建蔽率	50%	容積率	100%
階建て	2階建て	私道負担	有
道路幅員	北東 約5m	接道状況	一方道路
主要採光面	北東	国土法届出	不要
建物面積	106.02㎡(32.1坪)	土地面積	148.32㎡(44.9坪)
間取り	3 LDK(洋 7.77・6.5・6.6 / LDK 20)		
交通	ゆたか保育園前バス停より徒歩3分		
校区	兼城小学校まで徒歩42分 兼城中学校まで徒歩41分		
設備	システムキッチン / カウンターキッチン / ＩＨクッキングヒーター / 食器乾燥機		
	浴室乾燥機 / 洗髪洗面化粧台 / 温水洗浄便座 / トイレ2カ所		
	ガス衣類乾燥機 / ウォークインクローゼット / 床下収納 / インターネット無料 / モニター付きインターホン		
	オール電化 / 上水 / 下水 / プロパンガス		

沖縄県知事免許　(04)第003617号

(株)ライフコーポレーション

住所：沖縄県豊見城市宜保3-1-1 ロイヤルビル1階

営業時間：10:00～17:00　定休日：毎週水曜日、第１・３・５日曜日、年末年始

TEL：0078 - 60159 - 782527

FAX：098 - 850 - 2752

HP：https://www.life-okinawa.jp/

取引態様：売主

更新日：2024.05.21