物件番号：2080-1360

☆★5周年記念キャンペーン中☆★2世帯住宅☆★小学校まで徒歩約5分♪ビルトインガレージ付き！

【間取り図】

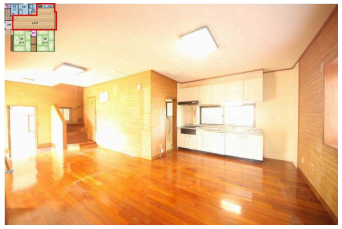

◯2階以上 ◯駐車場あり
◯駐車場2台以上

◆駐車場：ビルトインガレージ1台・カースペース1台

◇周辺環境◇
・南部病院まで車で5分(約2600m)
・ローソン糸満高架屋田地前店まで車で6分(約3400m)
・タウンプラザかねひで真栄里店まで車で6分（約3400m)
・サンエー しおざきシティまで車で8分（約4200m)
・豊見城・名嘉地にまで車で27分（約14600m)

◆ご契約時に手付金と収入印紙代が別途必要となります。専属のファイナンシャルプランナー＆上級相続支援コンサルタント提携しております。その他、決済時に掛かる費用・手数料等お気軽にご相談ください。

◆ご家族お揃いでお気軽にお越しください♪
キッズスペース・店舗前に駐車場4台完備♪
お子様連れのお客様も安心して、物件探しをご相談頂けます♪

◆お客様のご要望に応じた物件をまとめてご案内する物件ツアーも開催しております。

～ご入居までの流れ～
①ご相談：お客様のご希望条件を、ぜひお気軽に担当エージェントへお申し付けください。
②資金計画・住宅ローン事前審査：お客様におけた必要な資金を明確にし、綿密な資金計画を立てることで、無理のない具体的なビジョンを描くことができます。
③物件選び、現地内覧：いよいよ物件ツアーの始まりです！実際に物件をご内覧いただき、ご家族の住んだ後のイメージをお持ちいただきます。
④お申し込み：気に入った物件が見つかりましたら、購入申込書を売主様へお届けします。売主様と条件交渉、契約内容の調整を行います。
⑤契約・重要事項の説明：引き渡し後トラブルが無いよう、事前に物件や契約の内容をしっかりご確認いただきます。無事契約が完了しましたら、住宅ローンや火災保険等のお申込みまで算出にてご案内いたします。
⑥残代金支払い・鍵の引き渡し：待ちに待ったお引越しです！その後のアフターサポートもぜひハウスドゥへお任せくださいませ。
◇リフォーム工事や引越し業者の手配、住宅ローン（地銀・ネットバンク）受付等、サポート体制も万全です。

種別	売一戸建て		
地域	糸満市喜屋武		
価格	3,280万円		
駐車場	2台	駐車場備考	ビルトインガレージ1台・カースペース1台
その他一時金	お家探しの前に資金計画を立てたい方、住替えをお考えの方他社で断られた方…一度ご相談ください。専門スタッフがわかりやすくご説明します！！		

名称	糸満市喜屋武　中古戸建		
所在地	沖縄県糸満市喜屋武 - １３５ -		
築年	1996年11月(築27年)		
引渡し	応相談	現況	空家
都市計画	市街化調整区域	用途地域	無指定
地目	宅地	土地権利	所有権
建蔽率	60%	容積率	200%
階建て	2階建て	私道負担	無
道路幅員	東 約11.8m	接道状況	有り
主要採光面	◆詳細はお問合せ下さい。	国土法届出	不要
建物面積	169.11㎡(51.2坪)	土地面積	157.25㎡(47.6坪)
間取り	5 LDK		
交通	赤嶺駅より徒歩153分 喜屋武バス停より徒歩1分		
校区	喜屋武小学校まで徒歩5分 三和中学校まで徒歩40分		
設備	システムキッチン	カウンターキッチン	ＩＨクッキングヒーター	食器乾燥機
	浴室乾燥機	洗髪洗面化粧台	温水洗浄便座	トイレ2カ所
ガス衣類乾燥機	ウォークインクローゼット	床下収納	インターネット無料	モニター付きインターホン
オール電化	上水	下水	浄化槽	プロパンガス

国土交通大臣免許　(02)第009251号

ハウスドゥ　豊見城　(株)Ｒ－ＪＡＰＡＮ

住所：沖縄県豊見城市豊崎1-1146

営業時間：10:00～19:00　定休日：毎週水曜日・年末年始

TEL：0078 - 60159 - 507518

FAX：098 - 856 - 5457

HP：https://tomigusuku-housedo.com/

取引態様：仲介

更新日：2024.05.17