物件番号：2080-1405

☆★5周年記念キャンペーン中☆★【完全分離２世帯住宅】上質な天然素材と、特大容量の収納スペース！空港・高速インター目前でありながら、静謐に満ちたこだわり満載の邸宅☆

【間取り図】

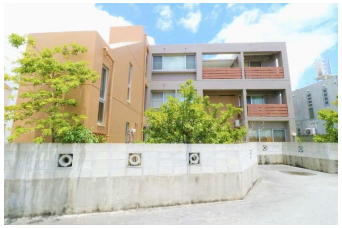

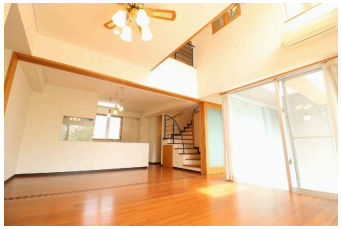

◯2階以上 ◯二世帯向き ◯庭付き
◯即入居可◯駐車場あり
◯駐車場2台以上

そして、どこにいても柔らかな光が降り注ぐ空間デザインは圧倒されます！

◇周辺環境◇
・ローソン 豊見城保育園店まで徒歩7分(約540m)
・くしこどもクリニックまで徒歩12分(約950m)
・マックスバリュ 豊見城店まで徒歩14分(約1110m)
・サンエーマリ芝付良品館まで徒歩15分(約1170m)
・ダイレックス豊見城店まで徒歩13分(約1130m)
・伊良波小学校まで徒歩16分(約1230m)
・メイクマン豊見城店まで徒歩18分(約1340m)
・伊良波中学校まで徒歩18分(約1440m)
・宜保にこにこ公園まで徒歩20分(約1480m)

＼購入相談会同時開催中／
◆住宅ローン
他人様基準や自分に合った支払い額を知りたい方
お家探しの前に資金計画を立てたい方、住替えをお考えの方
他社で断られた方…
一度ご相談ください。専門スタッフがわかりやすくご説明します！！

◆ご家族お揃いでお気軽にお越しください♪
キッズスペース・授乳室に設置場所設備♪
お子様連れのお客様も安心して、物件探しをご相談頂けます♪

◆お客様のご要望に応じた物件をまとめてご案内する物件ツアーも開催しております。

～ご入居までの流れ～
①ご相談：お客様のご希望条件を、ぜひお気軽に担当エージェントへお申し付けください。
②資金計画・住宅ローン事前審査：お客様に応じた希望な資金を明確にし、綿密な資金計画を立てることで、無理のない良住的なビジョンを描くことができます。
③物件選び、現地内覧：いよいよ物件ツアーの始まりです！実際に物件をご内覧いただき、ご家族の住まいのイメージを固めていただきます。
④お申しみみ：気に入った物件が見つかりましたら、購入申込書を売主様へお届けします。売主様と条件交渉、契約内容の調整を行います。
⑤契約：重要事項の説明・引き渡し後トラブルが無いよう、事前に物件や契約の内容をしっかりご確認いただきます。無事契約が完了しましたら、住宅ローンや火災保険等のお申込みまで責任にてご案内いたします。
⑥現代金支払い・鍵の引き渡し：時をに待ったお引渡しです！その後のアフターサポートもぜひハウスドゥへお任せください。
◇リフォーム工事や引越し業者の手配、住宅ローン（地銀・ネットバンク）受付等、サポート体制も万全です。

種別	**売一戸建て**		
地域	**豊見城市我那覇**		
価格	**1.09億円**		
駐車場	4台	駐車場備考	カースペース、縦列
その他一時金	◆ご契約時に手付金と収入印紙代が別途必要となります。専属のファイナンシャルプランナー＆上級相続支援コンサルタント提携♪その他、決済時に係る費用・手数料等お気軽にお問い合わせください。		

名称	【完全分離型・２世帯住宅】豊見城市我那覇　中古戸建		
所在地	沖縄県豊見城市我那覇‐６９‐１		
築年	2007年6月(築16年)		
引渡し	即時対応	現況	空家
都市計画	市街化区域	用途地域	第一種低層
地目	宅地	土地権利	所有権
建蔽率	50%	容積率	100%
階建て	3階建て	私道負担	無
道路幅員		接道状況	あり（種別確認中）
主要採光面	東	国土法届出	不要
建物面積	255.06㎡(77.2坪)	土地面積	361.54㎡(109.4坪)
間取り	6 LDK(和 8.0・7.0 / 洋 10.5・7.0・6.0・3.0 / LDK 15.8)		
交通	赤嶺駅より徒歩30分 名嘉地バス停より徒歩5分		
校区	伊良波小学校まで徒歩15分 伊良波中学校まで徒歩15分		
設備	システムキッチン	カウンターキッチン	ＩＨクッキングヒーター	食器乾燥機
	浴室乾燥機	洗髪洗面化粧台	温水洗浄便座	トイレ2カ所
ガス衣類乾燥機	ウォークインクローゼット	床下収納	インターネット無料	モニター付きインターホン
オール電化	上水	下水	プロパンガス	

国土交通大臣免許　(02)第009251号

ハウスドゥ　豊見城　(株)Ｒ－ＪＡＰＡＮ

住所：沖縄県豊見城市豊崎1-1146

営業時間：10:00～19:00　　定休日：毎週水曜日・年末年始

TEL：0078 - 60159 - 507518

FAX：098 - 856 - 5457

HP：https://tomigusuku-housedo.com/

取引態様：仲介

更新日：2024.05.12