物件番号：217-290

現在￥250,000で賃貸中!価格改定致しました♪お気軽にお問い合わせ下さい。

【間取り図】

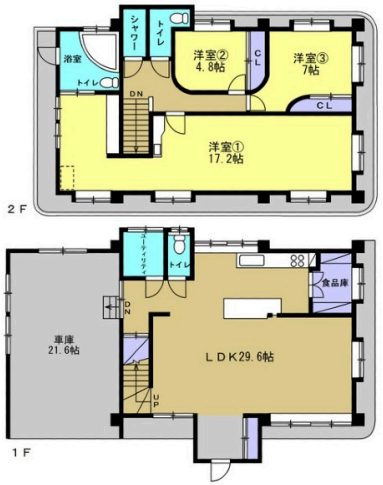

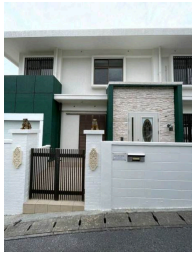

○2階以上 ○庭付き ○外人住宅
○駐車場あり

種別	売一戸建て		
地域	北中城村島袋		
価格	5,200万円		
駐車場	2台	駐車場備考	ガレージ有り
その他一時金			

名称	ＧＲＡＮＤ　ＪＥＴＥ		
所在地	沖縄県北中城村島袋‐３８２‐２		
築年	1984年10月(築39年)		
引渡し	応相談	現況	賃貸中
都市計画	市街化区域	用途地域	第一種住居
地目	宅地	土地権利	所有権
建蔽率	60%	容積率	200%
階建て	2階建て	私道負担	無
道路幅員		接道状況	
主要採光面		国土法届出	不要
建物面積	188.04㎡(56.9坪)	土地面積	259.94㎡(78.6坪)
間取り	3 LDK(洋 4.8・7・17.2 / LDK 29.6)		
交通	比嘉バス停より徒歩4分		
校区	島袋小学校 北中城中学校		

設備	システムキッチン	カウンターキッチン	ＩＨクッキングヒーター	食器乾燥機
	浴室乾燥機	洗髪洗面化粧台	温水洗浄便座	トイレ2カ所
ガス衣類乾燥機	ウォークインクローゼット	床下収納	インターネット無料	モニター付きインターホン
オール電化	上水	下水	浄化槽	プロパンガス

沖縄県知事免許　(04)第003923号

(株)ジョイ

住所：沖縄県北谷町浜川117-24 KONA　GARDEN　2F

営業時間：09:00～17:00　　定休日：土日及び年末年始

TEL：0078 - 60159 - 246073

FAX：098 - 983 - 7724

HP：http://www.joy-housing.com/jp/

取引態様：仲介

更新日：2024.04.18