物件番号：2179-1055

スーパーまで徒歩6分！イオン名護まで車で約4分！周辺環境が充実しており生活しやすい立地です♪

【間取り図】

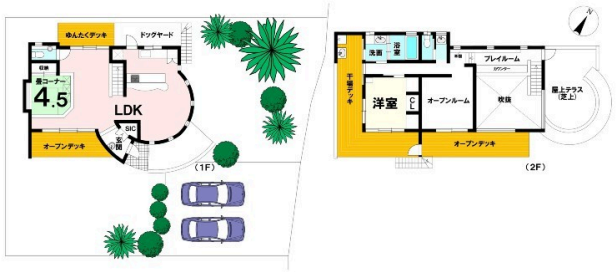

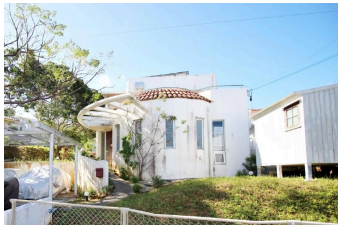

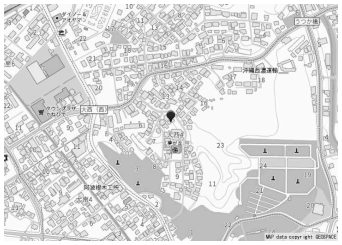

◯2階以上 ◯庭付き ◯駐車場あり
◯駐車場2台以上

・太陽光発電システム
・オール電化

【周辺環境】
・夢が丘保育園まで徒歩2分(約100m)
・タウンプラザかねひで大宮市場店まで徒歩6分(約420m)
・ヤマダデンキ テックランド名護店まで徒歩8分(約640m)
・ローソン名護宮里店まで徒歩9分(約650m)
・ダイソー ザ・ビッグエクスプレス名護店まで徒歩10分(約760m)
・ザ・ビッグ エクスプレス名護店まで徒歩10分(約760m)
・Ａプライス名護店まで車で約3分(約950m)
・イオン名護店まで車で約4分(約1440m)

種別	売一戸建て		
地域	名護市大西		
価格	4,998万円		
駐車場	2台	駐車場備考	
その他一時金	売買契約書へ貼付する収入印紙代金 手付金（契約申込金） ※詳しくは店舗までご連絡ください！		

所在地	沖縄県名護市大西４－１２－１９		
築年	2009年9月(築14年)		
引渡し	応相談	現況	賃貸中
都市計画	非線引	用途地域	第一種低層
地目	宅地	土地権利	所有権
建蔽率	40%	容積率	80%
階建て	2階建て	私道負担	無
道路幅員	北東 約6m	接道状況	北東 間口
主要採光面		国土法届出	不要
建物面積	115.94㎡(35.1坪)	土地面積	420.09㎡(127.1坪)
間取り	２LDK		
交通	第二名座喜原バス停より徒歩5分		
校区	名護小学校まで徒歩14分 名護中学校まで徒歩12分		
設備	システムキッチン / カウンターキッチン / ＩＨクッキングヒーター / 食器乾燥機		
	浴室乾燥機 / 洗髪洗面化粧台 / 温水洗浄便座 / トイレ2カ所		
ガス衣類乾燥機	ウォークインクローゼット / 床下収納 / インターネット無料 / モニター付きインターホン		
オール電化	上水 / 下水		

国土交通大臣免許　(3)第008007号

ハウスドゥ名護　株式会社　ハウスドゥ住宅販売

住所：沖縄県名護市大南3-12-1

営業時間：09:00～17:30　　定休日：水曜日・年末年始

TEL：0078 - 60159 - 874194

FAX：0980 - 54 - 8901

HP：https://nago-housedo.com/

取引態様：仲介

更新日：2024.05.11