物件番号：2179-853

リビングは20帖♪収納が充実しているのでお部屋をスッキリ使えます！【宿泊業免許取得可能地域】

【間取り図】

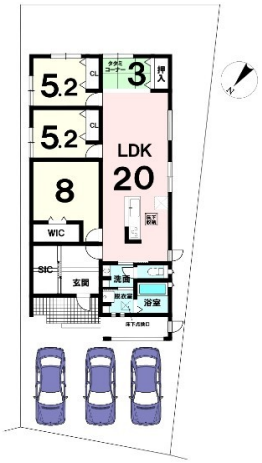

◯庭付き ◯駐車場あり
◯駐車場2台以上

・3LDK+タタミコーナー(約3帖)+WIC+SIC
・建物構造：木造
・電気
・側溝
・浴室に窓有り
・バス1坪以上
・室内洗濯機設置可
・省エネ給湯器
・24時間換気システム
・シューズインクローゼット
・全居室収納付き
・火災警報機
■ローソン名護呉我店まで車で約4分(約1.5km)
■Aコープモーレ店まで車で約6分(約2.4km)
■伊差川保育園まで車で約6分(約2.6km)
■イオン名護店まで車で約9分(約3.6km)

種別	売一戸建て		
地域	名護市古我知		
価格	3,398万円		
駐車場	3台	駐車場備考	
その他一時金	売買契約書へ貼付する収入印紙代金 手付金（契約申込金） ※詳しくは店舗までご連絡ください！		

所在地	沖縄県名護市古我知‐１７７‐４		
築年	新築 2023年6月(築0年)		
引渡し	応相談	現況	完成済
都市計画	非線引	用途地域	無指定
地目	畑	土地権利	所有権
建蔽率	60%	容積率	200%
階建て	1階建て	私道負担	有(1.31㎡)
道路幅員	北西 約3.4m	接道状況	北西 公道 間口約9.59m
主要採光面	南西	国土法届出	不要
建物面積	96.05㎡(29.1坪)	土地面積	324.98㎡(98.3坪)
間取り	3 LDK(洋 5.2・5.2・8 / LDK 20)		
交通	河知農協前バス停より徒歩14分		
校区	稲田小学校まで徒歩18分 羽地中学校まで徒歩48分		

設備	システムキッチン	カウンターキッチン	ＩＨクッキングヒーター	食器乾燥機
	浴室乾燥機	洗髪洗面化粧台	温水洗浄便座	トイレ2カ所
ガス衣類乾燥機	ウォークインクローゼット	床下収納	インターネット無料	モニター付きインターホン
オール電化	上水	下水	浄化槽	プロパンガス

国土交通大臣免許　(3)第008007号

ハウスドゥ名護　株式会社　ハウスドゥ住宅販売

住所：沖縄県名護市大南3-12-1

営業時間：09:00～17:30　定休日：水曜日・年末年始

TEL：0078 - 60159 - 874194

FAX：0980 - 54 - 8901

HP：https://nago-housedo.com/

取引態様：仲介

更新日：2024.05.20