物件番号：2215-1060

「知花戸建」売買価格相談可能♪太陽光あり。567.20坪の広々とした敷地面積　駐車場20台可能　かりゆし通り、国道331号、高速入口に近く利便性も良好

【間取り図】

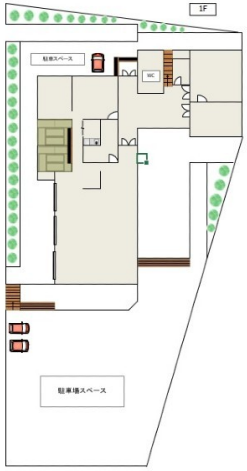

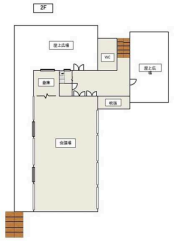

◯2階以上 ◯南向き ◯角地
◯駐車場あり ◯駐車場2台以上

定休日や営業時間以外も事前のご連絡によりご案内できます。
お問い合わせは株式会社YOUへ。
ご連絡お待ちしております。

【注意事項】
・広告掲載中に売却の場合は予めご了承ください。
・先着順受付につき、お申込み済みの場合があります。
・駐車場の空状況や駐車スペースは十分ご確認ください。
・図面と現況の相違は、現況優先とさせていただきます。
・最寄バス・学校区の情報は必ずしも正確ではないため、必ずご確認ください。
・現地周辺の隣接建物及び住環境を充分にご確認ください。
・借入に際して、登記料・保証料・手数料・火災保険料等が別途必要です。
・住宅ローンをご利用の場合、収入基準や金融機関の定める一定の要件を満たす必要があります。
・税制等は必ずお客様自身にて税務署などにご確認下さい。

種別	売一戸建て		
地域	沖縄市知花		
価格	1.9億円		
駐車場	20台	駐車場備考	駐車スペース要確認。車種によって駐車台数が異なる場合がございます。
その他一時金	手付金や収入印紙代がかかります。		

名称	知花戸建		
所在地	沖縄県沖縄市知花６‐３５‐２０		
築年	1982年3月(築42年)		
引渡し	応相談	現況	完成済
都市計画	非線引	用途地域	第一種低層
地目	宅地	土地権利	所有権
建蔽率	50%	容積率	100%
階建て	2階建て	私道負担	無
道路幅員		接道状況	
主要採光面		国土法届出	不要
建物面積	867.41㎡(262.4坪)	土地面積	1,875.15㎡(567.2坪)
間取り	１Ｒ		
交通	沖縄市農民研修センター前バス停より徒歩6分		
校区	美里小学校まで徒歩27分 美里中学校まで徒歩12分		
設備	システムキッチン / カウンターキッチン / ＩＨクッキングヒーター / 食器乾燥機		
	浴室乾燥機 / 洗髪洗面化粧台 / 温水洗浄便座 / トイレ2カ所		
ガス衣類乾燥機	ウォークインクローゼット / 床下収納 / インターネット無料 / モニター付きインターホン		
オール電化	上水	下水	プロパンガス

沖縄県知事免許　(01)第005004号

株式会社ＹＯＵ

住所：沖縄県宜野湾市大山4-1-2　2階

営業時間：10:00～18:00

定休日：土日祝日・年末年始など（事前の相談により案内対応可能）

TEL：0078 - 60159 - 347839

FAX：098 - 988 - 3963

HP：https://you-ginowan.com/

取引態様：仲介

更新日：2024.05.10