物件番号：2332-9355

【価格調整しました！2100万→1980万】人気の豊見城市嘉数！角地で将来性◎閑静な住宅街にあり・スーパーや那覇までのアクセスもGOOD！現在空室のため内覧即可能です！お問合せお待ちしております ^_^

【間取り図】

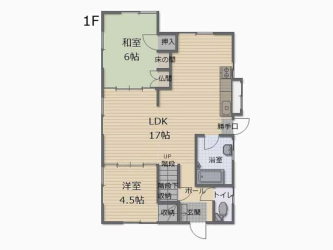

◯2階以上 ◯角地 ◯ルーフバルコニー
◯即入居可◯駐車場あり

＜周辺環境＞
ファミリーマートニュータウン店：車3分
丸大真玉橋店：車3分
イオンタウンとよみ店：車5分

※リフォーム必要な物件となっております！弊社グループ会社の四季彩ペイントにてリフォーム見積もり無料です♪
あなた好みのお家にしてみませんか？

種別	**売一戸建て**		
地域	**豊見城市嘉数**		
価格	**1,980万円**		
駐車場	1台	駐車場備考	
その他一時金			

名称	豊見城市嘉数戸建て		
所在地	沖縄県豊見城市嘉数‐１７６‐４		
築年	1975年9月(築48年)		
引渡し	即時対応	現況	空家
都市計画	市街化区域	用途地域	第一種低層
地目	宅地	土地権利	所有権
建蔽率	50%	容積率	100%
階建て	2階建て	私道負担	無
道路幅員		接道状況	
主要採光面		国土法届出	不要
建物面積	89.43㎡(27.1坪)	土地面積	133.12㎡(40.3坪)
間取り	4 DK(和 6・6 / 洋 5.8・4.5 / DK 17)		
交通	嘉数（豊見城市）バス停より徒歩4分		
校区	長嶺小学校まで徒歩21分 長嶺中学校まで徒歩21分		
設備	システムキッチン / カウンターキッチン / ＩＨクッキングヒーター / 食器乾燥機		
	浴室乾燥機 / 洗髪洗面化粧台 / 温水洗浄便座 / トイレ2カ所		
ガス衣類乾燥機	ウォークインクローゼット / 床下収納 / インターネット無料 / モニター付きインターホン		
オール電化	上水 / 下水		

沖縄県知事免許　(01)第005048号

株式会社四季彩建物

住所：沖縄県那覇市小禄1-21-25 -1階

営業時間：09:00～18:00

定休日：年末年始・旧盆・GW・日曜日

TEL：0078 - 60159 - 233542

FAX：098 - 852 - 1452

HP：https://www.shikisai-okinawa.com

取引態様：専任

更新日：2024.05.21