物件番号：261-4988

いつでも内覧予約を受付しております！
分譲住宅をお探しの方・購入は考えてないけど興味がある方・内覧前に話だけ聞きたい方
いつでもご相談ください！

【間取り図】

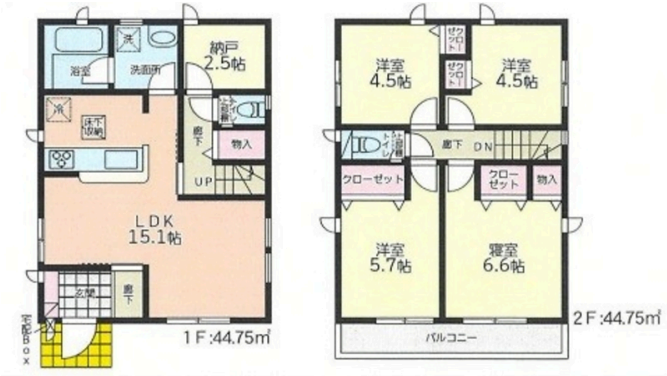

◯2階以上 ◯南向き
◯即入居可◯駐車場あり
◯駐車場2台以上

学校区：石嶺小学校・石嶺中学校
ベランダ南向き！

【周辺施設】
・石嶺小学校・・・・・・・・・・・・・・・・・・・・・・・900m徒歩12分
・石嶺中学校・・・・・・・・・・・・・・・・・・・・・・・1500m徒歩21分
・ローソン前田小学校前・・・・・・・・・・・・400m徒歩6分
・石嶺東公園・・・・・・・・・・・・・・・・・・・・・・・350m徒歩5分
・タウンプラザかねひで前田国際市場・・・・1300m徒歩18分

いつでも内覧予約を受付しております！
分譲住宅をお探しの方・購入は考えてないけど興味がある方・内覧前に話だけ聞きたい方
いつでもご相談ください！
弊社事務所で資料を見ながらご説明なども行っております！
お客様のご希望に沿った物件をご提案致します！

種別	売一戸建て		
地域	那覇市首里石嶺町		
価格	4,280万円		
駐車場	2台	駐車場備考	
その他一時金	ご契約時はお手付金と印紙代が必要になります。また、資金・住宅ローン返済計画などについてもお気軽にご相談ください。		

名称	クレイドルガーデン　那覇市首里石嶺町第５　３号棟		
所在地	沖縄県那覇市首里石嶺町４‐４７６‐		
築年	新築 2023年7月(築0年)		
引渡し	即時対応	現況	完成済
都市計画	市街化区域	用途地域	第一種低層
地目	宅地	土地権利	所有権
建蔽率	50%	容積率	100%
階建て	2階建て	私道負担	有
道路幅員	南 約4m	接道状況	一方
主要採光面	南	国土法届出	不要
建物面積	89.5㎡(27.1坪)	土地面積	112.47㎡(34坪)
間取り	4 LDK(洋 4.5・4.5・5.7・6.6 / LDK 15.1)		
交通	てだこ浦西駅より徒歩14分 幸地入口バス停より徒歩4分		
校区	石嶺小学校まで徒歩12分 石嶺中学校まで徒歩21分		
設備	システムキッチン	カウンターキッチン	ＩＨクッキングヒーター	食器乾燥機
	浴室乾燥機	洗髪洗面化粧台	温水洗浄便座	トイレ2カ所
ガス衣類乾燥機	ウォークインクローゼット	床下収納	インターネット無料	モニター付きインターホン
オール電化	上水	下水	浄水器	プロパンガス

沖縄県知事免許　(6)第003276号
ホームメイトＦＣ糸満店(有)住宅管理社
住所：沖縄県糸満市潮平769-1
営業時間：09:30～18:00
定休日：水曜日、日曜日、祝日、年末年始、旧盆
TEL：0078 - 60159 - 889511
FAX：098 - 992 - 0003
HP：http://jyutakukanri.co.jp/

取引態様：仲介
更新日：2024.05.27