物件番号：359-2733

価格変更！☆残り一棟☆【2号棟】駐車場3台可能の新築登場！リビング広々16.6帖、仕切ることも可能で半分を洋室にできます♪《ハウスドゥ那覇☆土日祝→19時まで営業中》

【間取り図】

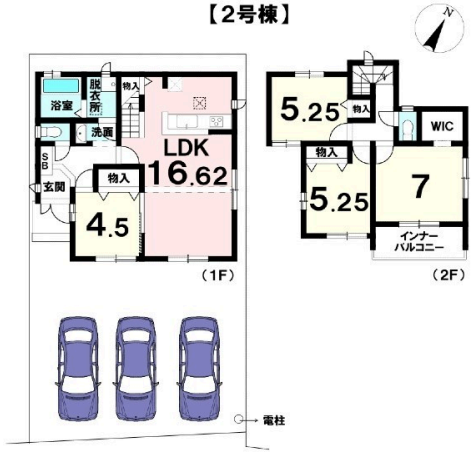

＊八重瀬町港川　全2棟＊

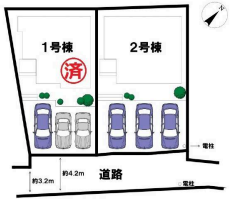

◯2階以上 ◯南向き ◯庭付き
◯駐車場あり ◯駐車場2台以上

＊周辺環境＊
・港川の浜まで徒歩5分(約380m)
・ファミリーマート
具志頭向陽高校前店まで徒歩5分(約400m)
・ローソン
向陽高校前店まで車で約4分(約1.5km)
・奥武島まで車で約6分(約2.2km)

種別	売一戸建て		
地域	八重瀬町港川		
価格	2,390万円		
駐車場	3台	駐車場備考	※車種による（普通車１台+軽自動車2台）
その他一時金	ご契約時にお手付金と収入印紙代が別途必要となります。詳細については担当からご説明させていただきます。		

所在地	沖縄県八重瀬町港川 - １０８ -		
築年	新築 2023年11月(築0年)		
引渡し	応相談	現況	完成済
都市計画	都市計画区域外	用途地域	無指定
地目	宅地	土地権利	所有権
建蔽率	70%	容積率	400%
階建て	2階建て	私道負担	無
道路幅員	南東 約4.2m	接道状況	一方向
主要採光面	南東	国土法届出	不要
建物面積	91.91㎡(27.8坪)	土地面積	129.56㎡(39.2坪)
間取り	4 LDK(洋 7・5.25・5.25・4.5 / LDK 16.62)		
交通	向陽高校入口バス停より徒歩3分		
校区	具志頭小学校まで徒歩26分 具志頭中学校まで徒歩26分		

設備	システムキッチン	カウンターキッチン	ＩＨクッキングヒーター	食器乾燥機
	浴室乾燥機	洗髪洗面化粧台	温水洗浄便座	トイレ2カ所
ガス衣類乾燥機	ウォークインクローゼット	床下収納	インターネット無料	モニター付きインターホン
オール電化	上水	下水	地上デジタル放送	

国土交通大臣免許　(03)第008007号

ハウスドゥ那覇　株式会社　ハウスドゥ住宅販売

住所：沖縄県那覇市国場1192-1

営業時間：09:00～17:30

定休日：営業時間：平日９時～１７時３０分、土日祝９時～１９時
【定休日：水曜日・年末年始】

TEL：0078 - 60159 - 591780

FAX：098 - 835 - 9882

HP：https://naha-housedo.com/

取引態様：一般

更新日：2024.05.21