物件番号：3729-11

2024年8月コストコ沖縄開業決定！那覇空港道直結のつきしろインターチェンジも2020年代後半には完成予定、那覇空港より３０分でアクセス可能になります。売主なので仲介手数料無料です！

【間取り図】

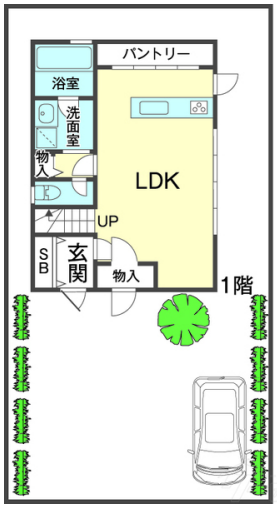

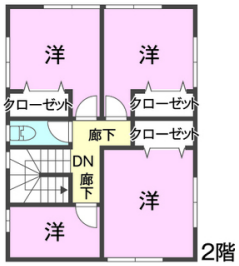

◯2階以上 ◯南向き ◯駐車場あり
◯駐車場2台以上

種別	売一戸建て		
地域	南城市つきしろ		
価格	3,480万円		
駐車場	3台	駐車場備考	
その他一時金			

名称	つきしろ新築一戸建て		
所在地	沖縄県南城市つきしろ‐１６００‐８		
築年	2023年5月(築1年)		
引渡し	応相談	現況	
都市計画	非線引	用途地域	無指定
地目	宅地	土地権利	所有権
建蔽率	60%	容積率	200%
階建て	2階建て	私道負担	無
道路幅員	南西 約6m	接道状況	間口8m
主要採光面		国土法届出	不要
建物面積	89.42㎡(27坪)	土地面積	128.07㎡(38.7坪)
間取り	4 LDK(洋 6・5・5・3 / LDK 15.8)		
交通	東つきしろバス停より徒歩4分		
校区	佐敷小学校まで徒歩63分 佐敷中学校まで徒歩69分		

設備	システムキッチン	カウンターキッチン	ＩＨクッキングヒーター	食器乾燥機
	浴室乾燥機	洗髪洗面化粧台	温水洗浄便座	トイレ2カ所
ガス衣類乾燥機	ウォークインクローゼット	床下収納	インターネット無料	モニター付きインターホン
オール電化	上水	下水	ＢＳ	プロパンガス

沖縄県知事免許　(03)第004457号

ライフ・ストレージ・マネジメント(株)

住所：沖縄県南城市つきしろ1678-196

営業時間：09:00～18:00　　定休日：土・日曜日・祝日

TEL：0078 - 60159 - 644325

FAX：098 - 943 - 3687

HP：http://life-storage.jp/

取引態様：売主

更新日：2024.05.15