物件番号：396-1231

築3年の築浅

家具家電付き物件！購入後すぐ入居出来ます！！初期費用を抑えたい方におススメの物件です！！

【間取り図】

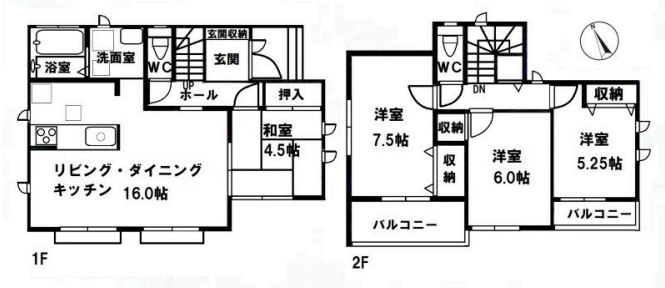

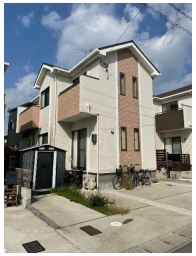

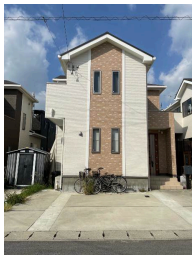

○2階以上 ○駐車場あり

種別	**売一戸建て**		
地域	**うるま市与那城屋慶名**		
価格	**2,780万円**		
駐車場	3台	駐車場備考	
その他一時金			

所在地	沖縄県うるま市与那城屋慶名‐１２２３‐１０７		
築年	2020年10月(築3年)		
引渡し	応相談	現況	空家
都市計画	非線引	用途地域	第一種中高層
地目	宅地	土地権利	所有権
建蔽率	60%	容積率	200%
階建て	2階建て	私道負担	無
道路幅員	北	接道状況	一方道路
主要採光面		国土法届出	不要
建物面積	94.4㎡(28.6坪)	土地面積	133.53㎡(40.4坪)
間取り	4 LDK(和 4.5 / 洋 7.5・6.0・5.25 / LDK 16.0)		
交通	屋慶名バス停より徒歩3分		
校区	与那城小学校 与勝中学校		

設備				
	システムキッチン	カウンターキッチン	ＩＨクッキングヒーター	食器乾燥機
	浴室乾燥機	洗髪洗面化粧台	温水洗浄便座	トイレ2カ所
ガス衣類乾燥機	ウォークインクローゼット	床下収納	インターネット無料	モニター付きインターホン
オール電化	上水	下水	プロパンガス	

沖縄県知事免許　(03)第004076号

(株)エールプロデュース

住所：沖縄県那覇市泊1-11-9

営業時間：10:00～19:00

定休日：毎週火曜・水曜

TEL：0078 - 60159 - 875070

FAX：098 - 996 - 4097

HP：http://www.yell-pro.com/

取引態様：仲介

更新日：2024.05.20