物件番号：466-260

庭付き1戸建売り出ました！RC2階建て現在26万円で賃貸中、退去後は居宅又は投資用でいかがですか？インターチェンジまで車で17分北や南への交通アクセスもいいですよ。現在は賃貸中の為内覧不可となります。

【間取り図】

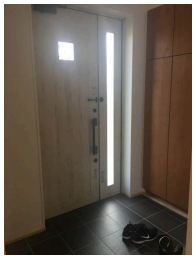

◯2階以上 ◯南向き ◯バリアフリー
◯庭付き ◯外人住宅 ◯駐車場あり
◯駐車場2台以上

各部屋シーリングファン
トイレ3か所、バスルーム2か所
登録家賃：280,000円
家賃：260,000円
価格調整致しました！

種別	売一戸建て		
地域	うるま市栄野比		
価格	4,900万円		
駐車場	2台	駐車場備考	並列
その他一時金	価格調整致しました！		

所在地	沖縄県うるま市栄野比‐４２０‐２		
築年	2013年9月(築10年)		
引渡し	応相談	現況	賃貸中
都市計画	非線引	用途地域	未指定
地目	宅地	土地権利	所有権
建蔽率	60%	容積率	200%
階建て	2階建て	私道負担	無
道路幅員		接道状況	
主要採光面	南東	国土法届出	不要
建物面積	155.1㎡(46.9坪)	土地面積	159.96㎡(48.4坪)
間取り	３LDK(洋 5.7・6.5・6.5 / LDK 28.7)		
交通	いずみ病院入口バス停より徒歩2分		
校区	川崎小学校 あげな中学校		
設備	システムキッチン	カウンターキッチン	ＩＨクッキングヒーター	食器乾燥機
	浴室乾燥機	洗髪洗面化粧台	温水洗浄便座	トイレ2カ所
	ガス衣類乾燥機	ウォークインクローゼット	床下収納	インターネット無料	モニター付きインターホン
	オール電化	上水	下水	浄化槽	プロパンガス

沖縄県知事免許　(02)第004676号
株式会社ロビンソンハウジング
住所：沖縄県北谷町北谷2-12-6 北谷ビル201
営業時間：08:30～17:30　定休日：土日
TEL：0078 - 60159 - 403170
FAX：098 - 983 - 7178
HP：http://www.robinsonhousing.com/

取引態様：一般
更新日：2024.04.19