物件番号：5775-1632

【飯田グループ物件のことならお任せください】マイホームに住みたいな！民泊など投資物件を欲しいなどなど沖縄本島中部エリアで商業施設、小・中学校近く、海が近い物件をお探しの方々は是非一度はご相談ください☆

【間取り図】

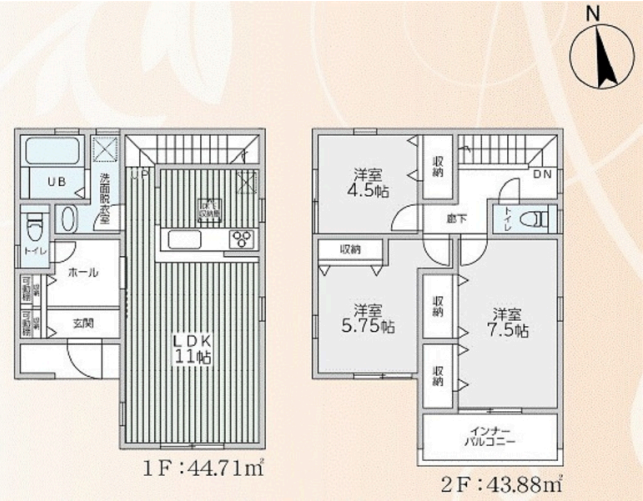

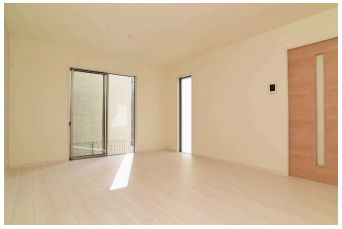

こちらの物件は

IGHD 一建設株式会社

の分譲住宅です。

◯2階以上 ◯南向き ◯二世帯向き
◯バリアフリー ◯ルーフバルコニー
◯外断熱 ◯制震/免震構造
◯即入居可◯駐車場あり
◯駐車場2台以上

住まいのことなら何でも相談できる、地域に根付く「不動産の総合窓口」としてお客様のニーズにお応えします。
飯田グループを知り尽くしている当社では、もちろんローン代行手数料や相談料も無料☆マイホーム探しや住宅購入・お買い換え等の無料査定・売却のお手伝いなど、手厚い安心のサポート＆ご提案でお客様をお待ちしております♪

種別	**売一戸建て**		
地域	**読谷村波平**		
価格	**2,380万円**		
駐車場	2台	駐車場備考	縦列※車種による
その他一時金	ご契約時に、お手付金と印紙が必要となります☆ 詳しくは担当まで☆お客様に合わせた資金計画も無料作成しておりますので、お気軽にお問い合わせ下さい☆ ※ローン代行手数料等は必要ありません。		

名称	リーブルガーデン読谷村波平第３　全４棟　４号棟		
所在地	沖縄県読谷村波平 - ２９３ -		
築年	新築 2024年2月(築0年)		
引渡し	即時対応	現況	完成済
都市計画	非線引	用途地域	第一種低層
地目	宅地	土地権利	所有権
建蔽率	50%	容積率	100%
階建て	2階建て	私道負担	無
道路幅員	南西 約6.35m	接道状況	一方
主要採光面	南	国土法届出	不要
建物面積	88.59㎡(26.8坪)	土地面積	110.3㎡(33.4坪)
間取り	3 LDK(洋 7.5・5.75・4.5 / LDK 11)		
交通	てだこ浦西駅より徒歩298分 波平バス停より徒歩4分		
校区	読谷小学校まで徒歩4分 読谷中学校まで徒歩23分		
設備	システムキッチン / カウンターキッチン / ＩＨクッキングヒーター / 食器乾燥機		
	浴室乾燥機 / 洗髪洗面化粧台 / 温水洗浄便座 / トイレ2カ所		
ガス衣類乾燥機 / ウォークインクローゼット / 床下収納 / インターネット無料 / モニター付きインターホン			
オール電化 / 上水 / 下水 / 浄化槽 / 浄水器			

国土交通大臣免許(03)第008044号

飯田グループ住宅販売：ホームトレードセンター(株)　沖縄中央営業所

住所：沖縄県北谷町上勢頭550-3 喜友名ビル

営業時間：10:00～19:00　定休日：水曜日、年末年始

TEL：0078 - 60159 - 754979

FAX：098 - 926 - 0880

HP：https://sumaiida.com/

取引態様：仲介

更新日：2024.05.22