物件番号：5775-1681

【飯田グループダイレクト】飯田グループ物件仲介契約件数
第1位♪建築工法・グループ会社分譲物件を熟知したスタッフの説明、サポート体制でお客様に選ばれ続けています★

【間取り図】

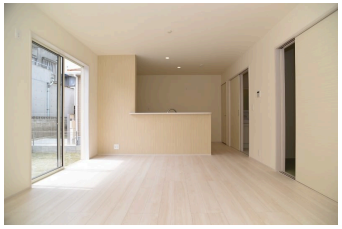

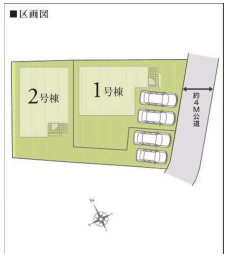

◯2階以上 ◯南向き ◯二世帯向き
◯バリアフリー ◯ルーフバルコニー
◯庭付き ◯外断熱 ◯制震/免震構造
◯即入居可◯駐車場あり
◯駐車場2台以上

☆58号線や330号線にも出やすい好立地

はじめまして、ホームトレードセンターです。
ホームトレードセンターは不動産事業を幅広く展開する「飯田グループホールディングス」の一員です！
「より多くの人々が幸せに暮らせる住環境を創造し豊かな社会づくりに貢献」するという経営理念で、
お客様に低コストで良質な住まいの情報をご提供致します。
住宅探しはもちろん、不動産のことなら私たちにご相談ください。

種別	**売一戸建て**		
地域	**那覇市安謝**		
価格	**5,580万円**		
駐車場	2台	駐車場備考	並列駐車 ※車種による
その他一時金	ご契約時に、お手付金と印紙が必要となります☆ 詳しくは担当まで☆お客様に合わせた資金計画も無料作成しておりますので、お気軽にお問い合わせ下さい☆		

名称	那覇市安謝２３－１期　全２棟　１号棟		
所在地	沖縄県那覇市安謝‐６１９‐７		
築年	新築 2024年3月(築0年)		
引渡し	即時対応	現況	完成済
都市計画	市街化区域	用途地域	準工業
地目	宅地	土地権利	所有権
建蔽率	60%	容積率	200%
階建て	2階建て	私道負担	有
道路幅員	南東 約4m	接道状況	一方
主要採光面	南	国土法届出	不要
建物面積	99.78㎡(30.2坪)	土地面積	143.18㎡(43.3坪)
間取り	4 LDK(和 4.5 / 洋 5.7・6・10 / LDK 16)		
交通	古島駅より徒歩22分 沖縄サントリー前バス停より徒歩2分		
校区	安謝小学校まで徒歩10分 安岡中学校まで徒歩6分		
設備	システムキッチン / カウンターキッチン / ＩＨクッキングヒーター / 食器乾燥機		
	浴室乾燥機 / 洗髪洗面化粧台 / 温水洗浄便座 / トイレ2カ所		
ガス衣類乾燥機	ウォークインクローゼット / 床下収納 / インターネット無料 / モニター付きインターホン		
オール電化	上水 / 下水 / 浄水器 / 都市ガス		

国土交通大臣免許(03)第008044号
飯田グループ住宅販売：ホームトレードセンター(株)　沖縄中央営業所
住所：沖縄県北谷町上勢頭550-3 喜友名ビル
営業時間：10:00～19:00　定休日：水曜日、年末年始
TEL：0078 - 60159 - 754979
FAX：098 - 926 - 0880
HP：https://sumaiida.com/

取引態様：代理
更新日：2024.05.11