物件番号：5876-1161

5月完成予定！☆中原小学校・高江洲中学校区☆サンエー具志川メインシティまで5分と便利な立地♪お気軽にお問合せください

【間取り図】

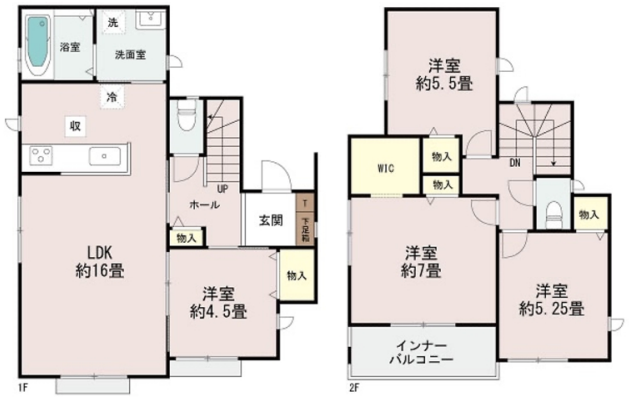

NO IMAGE

◯2階以上 ◯南向き ◯駐車場あり
◯駐車場2台以上

沖縄県内で年間50棟以上の販売実績の当社だからこそ、物件のメリット～デメリットまで、親切丁寧にご説明いたします。無理なセールスは一切いたしません。お客様に合った、ご満足いただける物件をご案内いたします。
住宅ローンの相談から、ご契約、引き渡し、そして引き渡し後のアフターフォローまで、私たちにお任せください。
あなたの住まいづくりを全力でサポートいたします。

種別	売一戸建て		
地域	うるま市江洲		
価格	2,790万円		
駐車場	2台	駐車場備考	※車種寸法は現地にてご確認下さい。
その他一時金	ご契約時に、手付金と印紙が必要となります。弊社では、ローン代行手数料や事務手数料などは０円で承っております！詳しくは担当者までお気軽にお問い合わせください♪面倒な住宅ローン事前審査もお任せください！		

名称	【Ｇ号棟】新築分譲　うるま市江洲		
所在地	沖縄県うるま市江洲‐１‐７６		
築年	新築 2024年4月(築0年)		
引渡し	応相談	現況	建築中
都市計画	非線引	用途地域	無指定
地目	宅地	土地権利	所有権
建蔽率	60%	容積率	200%
階建て	2階建て	私道負担	無
道路幅員	東 約6m	接道状況	1方
主要採光面	南	国土法届出	不要
建物面積	91.5㎡(27.67坪)	土地面積	130㎡(39.33坪)
間取り	4 LDK(洋 4.5・5.5・5.2・7 / LDK 16)		
交通	てだこ浦西駅より徒歩207分 江洲公民館前バス停より徒歩4分		
校区	中原小学校まで徒歩8分 高江洲中学校まで徒歩20分		
設備	システムキッチン / カウンターキッチン / ＩＨクッキングヒーター / 食器乾燥機		
	浴室乾燥機 / 洗髪洗面化粧台 / 温水洗浄便座 / トイレ2カ所		
ガス衣類乾燥機	ウォークインクローゼット / 床下収納 / インターネット無料 / モニター付きインターホン		
オール電化	上水 / 下水 / 浄水器 / プロパンガス		

沖縄県知事免許(01)第005290号

あっ！！の不動産(株)クレアール

住所：沖縄県浦添市城間3-3-6 105

営業時間：09:00～22:00　定休日：年末年始

TEL：0078 - 60159 - 136209

FAX：098 - 975 - 7405

HP：https://www.crear.okinawa/

取引態様：仲介

更新日：2024.05.16