物件番号：5876-1231

【1号地】リベロスクウェア糸満市西崎町 全2棟誕生！大理石調のLDKは必見です♪ガス乾燥機も完備しており、沖縄の急な雨にも対応◎小・中学校まで徒歩10分圏内なのでお子様の通学も安心☆いつでも案内可★

【間取り図】

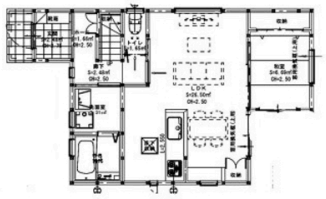

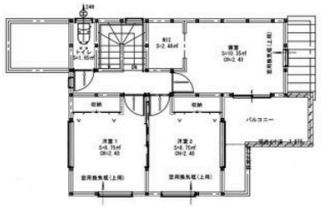

◯2階以上 ◯南向き ◯二世帯向き
◯バリアフリー ◯ルーフバルコニー
◯庭付き ◯制震/免震構造
◯即入居可◯駐車場あり
◯駐車場2台以上

仲介専門の当社だからこそ、物件のメリット～デメリットまで、親切丁寧にご説明いたします。
無理なセールスは一切いたしません。
お客様に合った、ご満足いただける物件をご案内いたします。
こちらの物件以外にも、多数の物件を取り扱っております。
是非、ご連絡をお待ちしております！

種別	**売一戸建て**		
地域	**糸満市西崎町**		
価格	**3,798万円**		
駐車場	2台	駐車場備考	車種寸法は現地にてご確認下さい。
その他一時金	ご契約時に、手付金と印紙が必要となります。詳しくは担当者までお気軽にお問い合わせください♪ ローン代行費用や事務手数料は０円です！		

名称	【１号地】リベロスクウェア　糸満市西崎町		
所在地	沖縄県糸満市西崎町３‐４８‐１		
築年	2023年10月(築0年)		
引渡し	即時対応	現況	完成済
都市計画	非線引	用途地域	無指定
地目	宅地	土地権利	所有権
建蔽率	60%	容積率	200%
階建て	2階建て	私道負担	無
道路幅員	北 約6m	接道状況	一方道路
主要採光面	南	国土法届出	不要
建物面積	92.33㎡(27.9坪)	土地面積	120.19㎡(36.4坪)
間取り	4 LDK(和 4.0 / 洋 5.2・5.2・6.3 / LDK 16.0)		
交通	光洋小学校入口バス停より徒歩2分		
校区	光洋小学校まで徒歩5分 西崎中学校まで徒歩9分		
設備	システムキッチン / カウンターキッチン / ＩＨクッキングヒーター / 食器乾燥機		
	浴室乾燥機 / 洗髪洗面化粧台 / 温水洗浄便座 / トイレ2カ所		
ガス衣類乾燥機	ウォークインクローゼット / 床下収納 / インターネット無料 / モニター付きインターホン		
オール電化	上水 / 下水 / 浄水器 / 都市ガス		

沖縄県知事免許(01)第005290号
あっ！！の不動産(株)クレアール
住所：沖縄県浦添市城間3-3-6 105
営業時間：09:00～22:00　定休日：年末年始
TEL：0078 - 60159 - 136209
FAX：098 - 975 - 7405
HP：https://www.crear.okinawa/

取引態様：仲介
更新日：2024.05.21