物件番号：5876-1239

【3号棟】グラファーレうるま市田場Ⅴ☆閑静な住宅街に全3棟の新築戸建誕生★二つのウォークインクローゼットを完備♪並列2台駐車可！夕方以降のご案内も行っております☆キャッシュバックキャンペーンも実施中！

【間取り図】

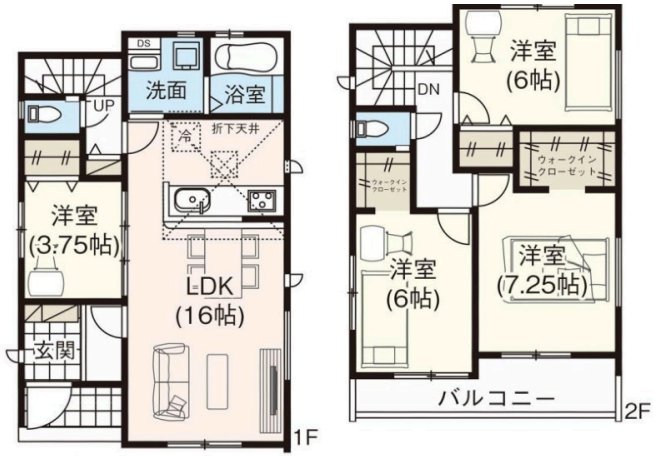

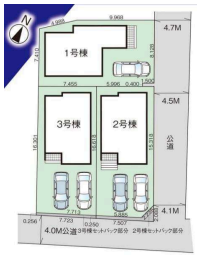

◯2階以上 ◯南向き ◯バリアフリー
◯即入居可◯駐車場あり
◯駐車場2台以上

仲介専門の当社だからこそ、物件のメリット～デメリットまで、親切丁寧にご説明いたします。
無理なセールスは一切いたしません。
お客様に合った、ご満足いただける物件をご案内いたします。
こちらの物件以外にも、多数の物件を取り扱っております。

種別	**売一戸建て**		
地域	**うるま市田場**		
価格	**3,088万円**		
駐車場	2台	駐車場備考	※車種寸法は現地にてご確認下さい。
その他一時金	ご契約時に、手付金と印紙が必要となります。詳しくは担当者までお気軽にお問い合わせください♪ ローン代行費用や事務手数料は０円です！		

名称	【３号棟】グラファーレうるま市田場Ⅴ		
所在地	沖縄県うるま市田場‐１６２‐４		
築年	2024年3月(築0年)		
引渡し	即時対応	現況	完成済
都市計画	非線引	用途地域	第一種中高層
地目	宅地	土地権利	所有権
建蔽率	60%	容積率	200%
階建て	2階建て	私道負担	無
道路幅員	北東 約4.7m	接道状況	一方道路
主要採光面	南	国土法届出	不要
建物面積	95.63㎡(29.4坪)	土地面積	127.18㎡(39坪)
間取り	4 LDK(洋 3.75・6.0・6.06・7.25 / LDK 16.0)		
交通	てだこ浦西駅より徒歩300分 田場バス停より徒歩3分		
校区	田場小学校まで徒歩8分 具志川東中学校まで徒歩13分		

設備	システムキッチン	カウンターキッチン	ＩＨクッキングヒーター	食器乾燥機
	浴室乾燥機	洗髪洗面化粧台	温水洗浄便座	トイレ2カ所
ガス衣類乾燥機	ウォークインクローゼット	床下収納	インターネット無料	モニター付きインターホン
オール電化	上水	下水	浄水器	プロパンガス

沖縄県知事免許(01)第005290号

あっ！！の不動産(株)クレアール

住所：沖縄県浦添市城間3-3-6 105

営業時間：09:00～22:00　　定休日：年末年始

TEL：0078 - 60159 - 136209

FAX：098 - 975 - 7405

HP：https://www.crear.okinawa/

取引態様：仲介

更新日：2024.05.18