物件番号：5876-1243

【速報　5月8日～100万円値下げ】全③棟 ①号棟【最大80万円の補助金対象　年中無休　24時まで内覧可　】人生で一番大きなお買物　不安ですよね。そんな悩みを弊社にお預け下さい

種別	売一戸建て		
地域	浦添市港川		
価格	5,190万円		
駐車場	3台	駐車場備考	並列駐車可能
その他一時金			

【間取り図】

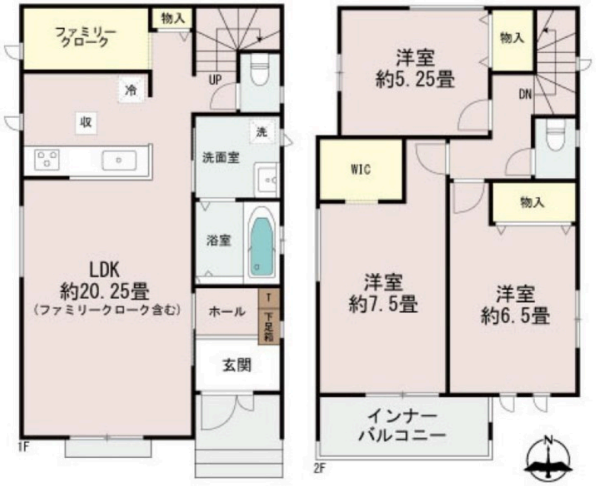

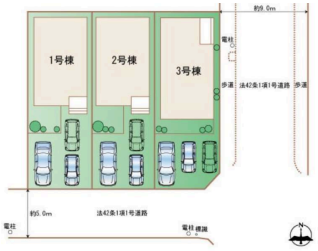

◯2階以上 ◯南向き ◯角地
◯二世帯向き ◯即入居可◯駐車場あり
◯駐車場2台以上

年間50棟以上の販売実績の当社だからこそ、物件のメリット～デメリットまで、親切丁寧にご説明いたします。
無理なセールスは一切いたしません。お客様に合った、ご満足いただける物件をご案内いたします。
住宅ローンの相談から、ご契約、引き渡し、そして引き渡し後のアフターフォローまで、私たちにお任せください。
あなたの住まいづくりを全力でサポートいたします。

名称	浦添市港川　１号棟　全３棟		
所在地	沖縄県浦添市港川１－２７－５		
築年	新築 2024年4月(築0年)		
引渡し	即時対応	現況	完成済
都市計画	市街化区域	用途地域	第一種中高層
地目	宅地	土地権利	所有権
建蔽率	60%	容積率	200%
階建て	2階建て	私道負担	無
道路幅員	南 約5.02m	接道状況	一方
主要採光面	南	国土法届出	不要
建物面積	91.49㎡(27.7坪)	土地面積	121.19㎡(36.7坪)
間取り	3 LDK(洋 7.5・6.5・5.25 / LDK 20.25)		
交通	浦添前田駅より徒歩36分 公民館入口バス停より徒歩6分		
校区	港川小学校まで徒歩7分 港川中学校まで徒歩4分		

設備				
	システムキッチン	カウンターキッチン	ＩＨクッキングヒーター	食器乾燥機
	浴室乾燥機	洗髪洗面化粧台	温水洗浄便座	トイレ2カ所
ガス衣類乾燥機	ウォークインクローゼット	床下収納	インターネット無料	モニター付きインターホン
オール電化	上水	下水	浄水器	都市ガス

沖縄県知事免許(01)第005290号
あっ！！の不動産(株)クレアール
住所：沖縄県浦添市城間3-3-6 105
営業時間：09:00～22:00　定休日：年末年始
TEL：0078 - 60159 - 136209
FAX：098 - 975 - 7405
HP：https://www.crear.okinawa/

取引態様：仲介
更新日：2024.05.24