物件番号：5940-629

【５号棟】＜南城市大里高平＞駐車場並列２台可！3LDK+３帖タタミコーナー！キッチン横に勝手口があるためスムーズにゴミ出しが出来ます！

【間取り図】

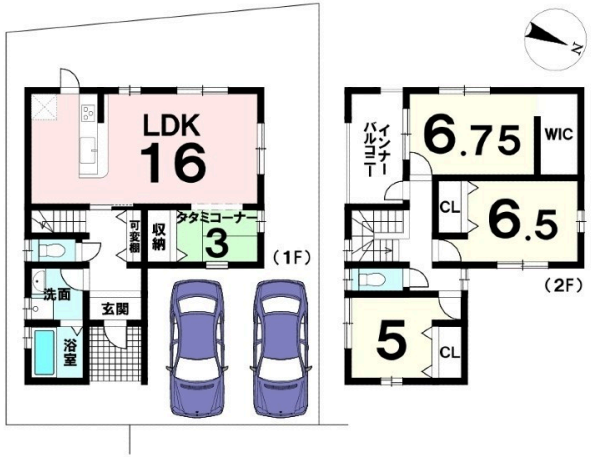

＊南城市大里高平第2　全6棟＊

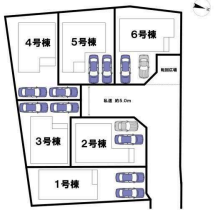

◯2階以上 ◯駐車場あり
◯駐車場2台以上

□3LDK+タタミコーナー
■セブン-イレブン 南城大里稲嶺店まで徒歩10分(約775m)
■ドラッグイレブン 南城大里店まで徒歩12分(約885m)
■イオンタウン南城大里まで徒歩14分(約1.1km)
■マックスバリュ 南城大里店まで徒歩14分(約1.1km)
■大里郵便局まで徒歩19分(約1.6km)

◆家を買うなら【ハウスドゥ与那原西原】
◆同エリアのHP未掲載物件も同時にご紹介
◆現地周辺環境等も詳しくご案内いたします。送迎サービスも行っております！まずは【ハウスドゥ与那原西原】で検索♪

【住宅ローン】
借入限度額や自分に合った支払い額を知りたい方
お家探しの前に資金計画を立てたい方、住替えをお考えの方、一度ご相談ください。当社スタッフがわかりやすくご説明します！

種別	売一戸建て		
地域	南城市大里高平		
価格	3,680万円		
駐車場	有	駐車場備考	※車種要確認
その他一時金	ご契約時に、手付金と収入印紙代が別途必要となります。詳細は担当にてご説明致します。お客様に合わせた失敗しない資金計画も無料でご相談が可能です。（ライフプランシミュレーション）		

所在地	沖縄県南城市大里高平‐８５７‐１		
築年	新築 2024年6月(築0年)		
引渡し	2024年06月10日	現況	建築中
都市計画	非線引	用途地域	無指定
地目	宅地	土地権利	所有権
建蔽率	60%	容積率	200%
階建て	2階建て	私道負担	無
道路幅員	北東 約5m	接道状況	1方向
主要採光面	西	国土法届出	不要
建物面積	102.68㎡(31.1坪)	土地面積	130.09㎡(39.4坪)
間取り	3 LDK(洋 6.75・6.5・5 / LDK 16)		
交通	平川バス停より徒歩2分		
校区	大里南小学校まで徒歩20分 大里中学校まで徒歩23分		

設備	システムキッチン	カウンターキッチン	ＩＨクッキングヒーター	食器乾燥機
	浴室乾燥機	洗髪洗面化粧台	温水洗浄便座	トイレ2カ所
ガス衣類乾燥機	ウォークインクローゼット	床下収納	インターネット無料	モニター付きインターホン
オール電化	上水	下水	浄化槽	プロパンガス

国土交通大臣免許(03)第008007号

ハウスドゥ与那原西原　株式会社　ハウスドゥ住宅販売

住所：沖縄県与那原町東浜81-4

営業時間：09:00～17:30

定休日：水曜日、年末年始

TEL：0078 - 60159 - 429360

FAX：098 - 882 - 8042

HP：https://yonabarunishihara-housedo.com/

取引態様：仲介

更新日：2024.05.19