物件番号：624-2542

【弊社にてお申込みご成約のお客様、只今商品券進呈中】２４帖のＬＤＫから愛車を眺めながら生活できるビルトインガレージ付きの３ＬＤＫ戸建！２階にはウッドテラスも有りＢＢＱもできます！ロマンが詰まった物件！

【間取り図】

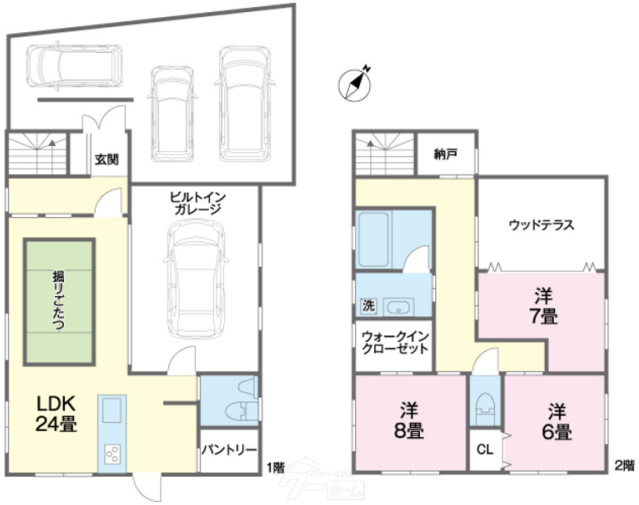

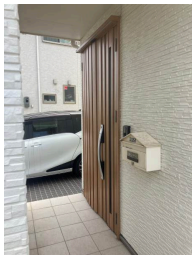

◯2階以上 ◯南向き
◯即入居可◯駐車場あり
◯駐車場2台以上

当社公式LINEでのやり取りも可能です！（当社LINE ID：@368pihfp）
友だち追加してメッセージをお送り下さい！
お客様に安心して購入して頂けるよう、随時ご案内して進めていきます！
物件に関してだけではなく不動産購入・売却に関してご不安があればお気軽にご連絡ください！

種別	**売一戸建て**		
地域	**豊見城市豊崎**		
価格	**6,500万円**		
駐車場	4台	駐車場備考	ガレージ内１台・他３台（車種による）
その他一時金	不動産購入に係る諸経費に関してはお気軽にお問い合わせください！・印紙代・登記費用・不動産取得税などなど		

名称	【豊崎】ガレージハウス		
所在地	沖縄県豊見城市豊崎‐１‐４７５		
築年	2018年6月(築5年)		
引渡し	即時対応	現況	空家
都市計画	市街化区域	用途地域	第一種低層
地目	宅地	土地権利	所有権
建蔽率	50%	容積率	100%
階建て	2階建て	私道負担	無
道路幅員		接道状況	
主要採光面		国土法届出	不要
建物面積	152.33㎡(46.1坪)	土地面積	166.02㎡(50.2坪)
間取り	３LDK(洋６・７・８ / LDK 24)		
交通	豊崎入口バス停より徒歩7分		
校区	豊崎小学校まで徒歩5分 伊良波中学校まで徒歩4分		
設備	システムキッチン / カウンターキッチン / ＩＨクッキングヒーター / 食器乾燥機		
	浴室乾燥機 / 洗髪洗面化粧台 / 温水洗浄便座 / トイレ2カ所		
ガス衣類乾燥機	ウォークインクローゼット / 床下収納 / インターネット無料 / モニター付きインターホン		
オール電化	上水 / 下水 / プロパンガス / 地上デジタル放送		

沖縄県知事免許　(03)第004418号

ティ・マックス(株)

住所：沖縄県那覇市天久2丁目22番29号

営業時間：10:00～18:00

定休日：事前のご連絡で対応可能です！

TEL：0078 - 60159 - 799443

FAX：098 - 860 - 4341

HP：http://www.tmax-okinawa.com/

取引態様：仲介

更新日：2024.05.14