物件番号：6468-648

【B号棟】今ならご成約で30万円キャッシュバック実施中！小中学校徒歩9分で通学も安心♪ぜひ一度ご内覧してみませんか？ご内覧予約・ご質問等お気軽にお問い合わせください♪

【間取り図】

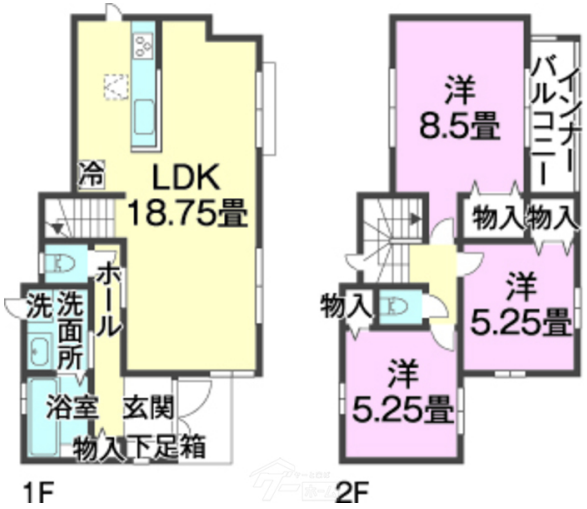

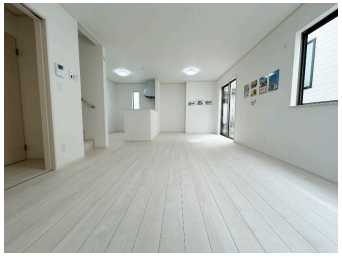

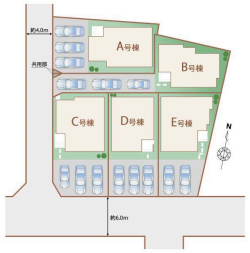

◯2階以上 ◯即入居可◯駐車場あり
◯駐車場2台以上

※キャッシュバックについては営業担当へご確認ください。

・戸建て、マンションどちらがいいのかわからない
・住宅ローンが通るか不安
・返済額、初期費用の額を知りたい

などなど…不動産購入の不安、疑問をわかりやすくご説明致します☆
資金計画や銀行の事前審査なども無料でご相談できますのでお気軽にお問い合わせください♪

種別	**売一戸建て**		
地域	**沖縄市室川**		
価格	**2,990万円**		
駐車場	3台	駐車場備考	車種によって駐車台数が異なる場合がございます。
その他一時金	ご契約時、契約書へ貼付する収入印紙、手付金（契約申込金）が必要となります。＊詳しくは担当者へご確認ください!! 無料資金計画・無料住宅ローン相談などご相談お待ちしております!!		

名称	沖縄市室川全５棟　Ｂ号棟		
所在地	沖縄県沖縄市室川２‐７‐３９		
築年	新築 2024年2月(築0年)		
引渡し	即時対応	現況	完成済
都市計画	非線引	用途地域	無指定
地目	宅地	土地権利	所有権
建蔽率	60%	容積率	200%
階建て	2階建て	私道負担	無
道路幅員	西 約4m	接道状況	一方向
主要採光面	南	国土法届出	不要
建物面積	88.8㎡(26.9坪)	土地面積	126.44㎡(38.2坪)
間取り	３LDK(洋 5.25・5.25・8.5 / LDK 18.75)		
交通	てだこ浦西駅より徒歩205分 美里二丁目バス停より徒歩2分		
校区	室川小学校まで徒歩3分 安慶田中学校まで徒歩9分		

設備	システムキッチン	カウンターキッチン	ＩＨクッキングヒーター	食器乾燥機
	浴室乾燥機	洗髪洗面化粧台	温水洗浄便座	トイレ2カ所
ガス衣類乾燥機	ウォークインクローゼット	床下収納	インターネット無料	モニター付きインターホン
オール電化	上水	下水	浄水器	プロパンガス

沖縄県知事免許(04)第003694号

株式会社南西エステート　仲介営業部

住所：沖縄県宜野湾市嘉数4丁目19番7 プレミアムコート宜野湾西2階

営業時間：10:00～19:00　　定休日：水曜日（祝日除）

TEL：0078 - 60159 - 650152

FAX：098 - 923 - 0729

HP：http://www.nansei-estate.com/

取引態様：一般

更新日：2024.06.01