物件番号：698-2981

■■■■ ハウスドゥ那覇新都心 ■■■■【中古戸建 那覇市宇栄原６丁目】＿２階建・2LDK・全室フローリング・全居室収納・ワイドバルコニー・ファミリーにオススメ！＿■お気軽にお問い合わせください■

【間取り図】

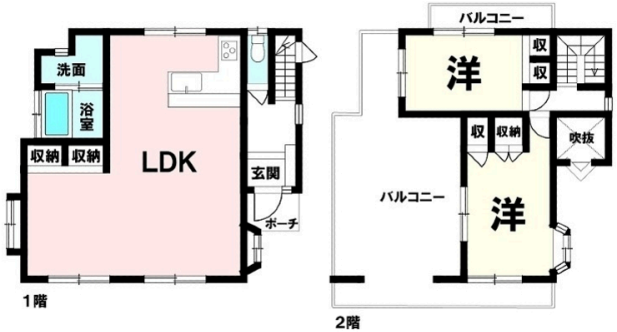

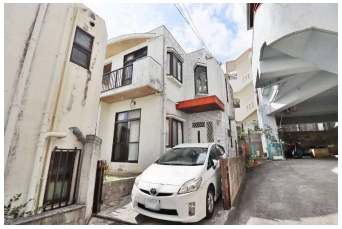

○2階以上 ○駐車場あり

・那覇市立高良小学校まで徒歩3分(約200m)
・那覇市立小禄中学校まで徒歩9分(約670m)
・宇栄原公園まで徒歩2分(約140m)
・ファミリーマート豊見城名嘉地北店まで徒歩4分(約310m)
・うえばるクリニックまで徒歩7分(約530m)
・那覇市役所小禄支所まで徒歩8分(約580m)
・小禄字宇栄原郵便局まで徒歩9分(約650m)
・さつきプラザショッピングモールまで徒歩9分(約670m)
・ドラッグイレブン 名嘉地店まで徒歩13分(約1020m)
・ザ・ビッグエクスプレス小禄店まで徒歩16分(約1260m)

★ハウスドゥ那覇新都心店★
ご内見ご希望のお日時前にハウスドゥ那覇新都心店までご連絡ください♪
現地のご案内・物件資料のご請求はお電話でスムーズに行えます。
【フリーダイヤル：0120-706-333】
※当日ご内覧希望の場合は現地到着の【２時間前まで】を目安にお問い合わせ下さい♪（鍵手配、資料作成、移動時間）

◇◆ご購入・ご売却の相談◇◆
～住宅ローンについて や 査定額について～
個人間直接や他分にかったえない額を知りたい方
お家探しの前に資金計画を立てたい方、住替えをお考えの方
ご売却をご検討されてる方、是非一度ご相談ください。
専門スタッフがわかりやすくご説明いたします♪

◇◆店舗情報◇◆
【住所：沖縄県那覇市天久2-29-18】
【営業時間：平日 09:00～17:30/土日祝 09:00～19:00】
店舗前に駐車場４台完備・キッズスペース完備
お子様連れのお客様も安心して、物件探しをご相談頂けます。
お飲み物もご準備しておりますので、お気軽にお問い合わせ下さい♪

※不動産会社様からのお問い合わせはこちらまでo098-860-0733

種別	売一戸建て		
地域	那覇市宇栄原		
価格	2,998万円		
駐車場	1台	駐車場備考	普通：１台
その他一時金	ご契約時に、手付金と収入印紙代が別途必要となります。詳細は担当にてご説明致します。お客様に合わせた失敗しない資金計画も無料でご相談が可能です。（ライフプランシミュレーション）		

名称	【中古戸建　那覇市宇栄原６丁目】		
所在地	沖縄県那覇市宇栄原６‐９‐１４		
築年	1990年11月(築33年)		
引渡し	応相談	現況	居住中
都市計画	市街化区域	用途地域	第一種中高層
地目	宅地	土地権利	所有権
建蔽率	60%	容積率	200%
階建て	2階建て	私道負担	無
道路幅員	東側 約4.2m	接道状況	公道
主要採光面		国土法届出	不要
建物面積	79.02㎡(23.9坪)	土地面積	138.16㎡(41.8坪)
間取り	2 LDK		
交通	松川（小禄）バス停より徒歩2分		
校区	高良小学校まで徒歩2分 小禄中学校まで徒歩8分		

設備	システムキッチン	カウンターキッチン	ＩＨクッキングヒーター	食器乾燥機
	浴室乾燥機	洗髪洗面化粧台	温水洗浄便座	トイレ2カ所
ガス衣類乾燥機	ウォークインクローゼット	床下収納	インターネット無料	モニター付きインターホン
オール電化	上水	下水		

国土交通大臣免許　(03)第008007号

ハウスドゥ　　那覇新都心　株式会社　ハウスドゥ住宅販売

住所：沖縄県那覇市天久2-29-18

営業時間：09:00～17:30

定休日：営業時間平日９時～１７時３０分、土日祝９時～１９時
≪定休日：水曜日・年末年始≫

TEL：0078 - 60159 - 181205

FAX：098 - 860 - 0734

HP：https://nahashintoshin-housedo.com/

取引態様：仲介

更新日：2024.05.21