物件番号：776-304

上野野原の集落内にある木々に囲まれた39.3㎡の小さな隠れ家です。キッチンとトイレ、シャワースペースの１LDK。駐車スペースは広々としており、有効利用できそうです。

【間取り図】

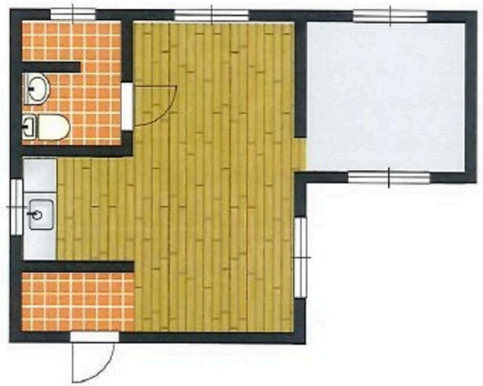

◯駐車場あり ◯駐車場2台以上

※農地集落景観ゾーン b.集落地景観（高さ制限13m）
※重要土地等調査法 特別注視区域

◆＝＝＝◆
宮古島での賃貸・売買については＜アパマンショップ宮古島店/住宅情報センター㈱＞まで！
ぜひ、弊社ＨＰ内の掲載物件もご確認下さい。
https://www.jjc-kk.com/

種別	**売一戸建て**		
地域	**宮古島市上野野原**		
価格	**2,380万円**		
駐車場	有	駐車場備考	
その他一時金	・所有権移転費用 ・契約書貼付収入印紙		

所在地	沖縄県宮古島市上野野原‐１１０７‐１		
築年	2013年8月(築10年)		
引渡し	応相談	現況	完成済
都市計画	非線引	用途地域	無指定
地目	宅地	土地権利	所有権
建蔽率	60%	容積率	200%
階建て	1階建て	私道負担	無
道路幅員		接道状況	南西側1号
主要採光面		国土法届出	不要
建物面積	39.3㎡(11.9坪)	土地面積	488.91㎡(147.9坪)
間取り	１LDK		
交通	野原公民館前バス停より徒歩2分		
校区	上野小学校まで徒歩30分 上野中学校まで徒歩33分		
設備	システムキッチン	カウンターキッチン	ＩＨクッキングヒーター	食器乾燥機
	浴室乾燥機	洗髪洗面化粧台	温水洗浄便座	トイレ2カ所
ガス衣類乾燥機	ウォークインクローゼット	床下収納	インターネット無料	モニター付きインターホン
オール電化	上水	下水	浄化槽	プロパンガス

沖縄県知事免許　(08)第002726号

住宅情報センター(株)　宮古島店

住所：沖縄県宮古島市平良西里1107-7

営業時間：10:00～18:00　　定休日：日曜日

TEL：0078 - 60159 - 892754

FAX：0980 - 74 - 2311

HP：https://www.jjc-kk.com/

取引態様：仲介

更新日：2024.04.26