物件番号：789-2006

RC造3階建・リビングは19.27帖！3LDK！家族の憩いの場になりますね♪駐車スペース2台！南西バルコニー！トイレ2ヶ所！TVモニター付きインターホンなど設備も充実してます！

【間取り図】

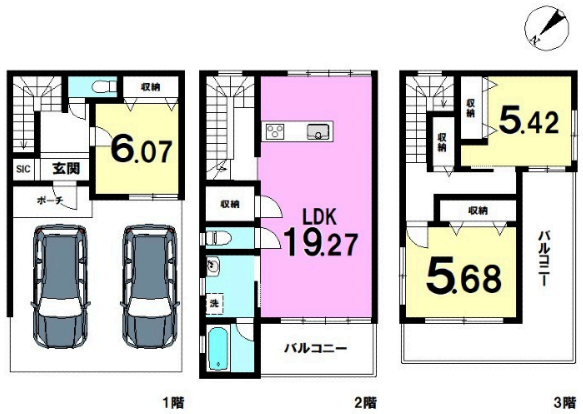

○2階以上 ○駐車場あり

■上記記載内容
本ポータルサイトの構造上、一部概算表記で記載する必要があり
現況と相違する場合がございます。予めご了承ちさいます。
詳しくはスタッフまでお問い合わせください！

■ハウスドゥ北谷店/恩納・読谷店ではコロナウィルスの感染予防を積極的に努め
換気・マスク着用・アルコール消毒完備・アクリル板設置で
お客様へ接客させて頂きます！(お客様用もご用意しております)

■店舗前、駐車場あり
お子様が遊べるキッズスペースあり ドリンク・お菓子完備

■明るいスタッフが丁寧に対応させていただきます！
お気軽にお問合せください！！

■売却物件も大募集しております！
土地・建物・事業用・その他、無料査定も行っておりますので
来店、お電話、メールなどお気軽にご相談ください！（女性スタッフも活躍中！）

種別	**売一戸建て**		
地域	**宜野湾市真志喜**		
価格	**6,298万円**		
駐車場	2台	駐車場備考	車種によります
その他一時金	ご契約時に、お手付金と印紙が必要となります。 お客様に合わせた資金計画もご相談可能です！お気軽にお問い合わせ下さい！		

名称	宜野湾市真志喜１丁目　新築戸建		
所在地	沖縄県宜野湾市真志喜１－１９－７		
築年	新築 2023年7月(築0年)		
引渡し	応相談	現況	建築中
都市計画	市街化区域	用途地域	第一種中高層
地目	宅地	土地権利	所有権
建蔽率	60%	容積率	200%
階建て	3階建て	私道負担	無
道路幅員	北西 約5.9m	接道状況	一方
主要採光面	南	国土法届出	不要
建物面積	144.88㎡(43.8坪)	土地面積	107.37㎡(32.5坪)
間取り	3 LDK(洋 6・5.6・5.4 / LDK 19.2)		
交通	てだこ浦西駅より徒歩52分 真志喜バス停より徒歩2分		
校区	はごろも小学校まで徒歩12分 真志喜中学校まで徒歩12分		
設備	システムキッチン / カウンターキッチン / ＩＨクッキングヒーター / 食器乾燥機		
	浴室乾燥機 / 洗髪洗面化粧台 / 温水洗浄便座 / トイレ2カ所		
ガス衣類乾燥機	ウォークインクローゼット / 床下収納 / インターネット無料 / モニター付きインターホン		
オール電化	上水 / 下水 / プロパンガス		

沖縄県知事免許　(02)第004675号

ハウスドゥ　北谷

住所：沖縄県北谷町美浜1-3-16

営業時間：10:00～19:00

定休日：水曜日・年末年始

TEL：0078 - 60159 - 774947

FAX：098 - 989 - 7916

HP：http://chatan-housedo.com/

取引態様：仲介

更新日：2024.05.09