物件番号：799-450

★海を眺めて過ごすコーヒータイム★具志川小学校近くで通学も安心
夏の暑さと防犯対策に嬉しい電動シャッター付き車庫完備です

【間取り図】

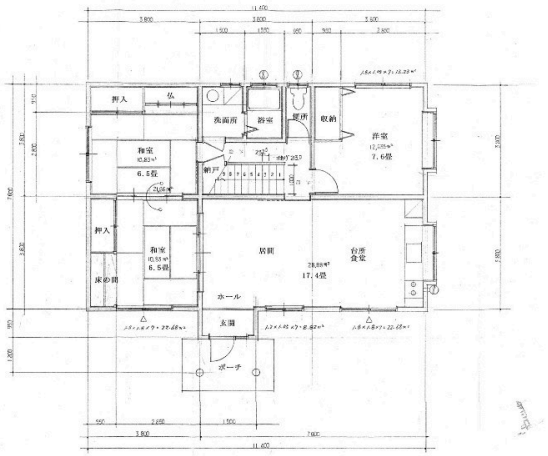

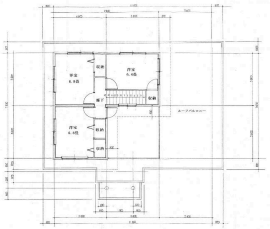

○2階以上 ○庭付き ○駐車場あり

種別	**売一戸建て**		
地域	**うるま市具志川**		
価格	**3,780万円**		
駐車場	有	駐車場備考	
その他一時金			

所在地	沖縄県うるま市具志川‐３１６１‐１		
築年	1996年1月(築28年)		
引渡し	応相談	現況	空家
都市計画	非線引	用途地域	第一種低層
地目	宅地	土地権利	所有権
建蔽率	50%	容積率	100%
階建て	2階建て	私道負担	無
道路幅員	南 約14.3m	接道状況	
主要採光面		国土法届出	不要
建物面積	131.76㎡(39.9坪)	土地面積	325.5㎡(98.5坪)
間取り	6 LDK		
交通	金武湾バス停より徒歩4分		
校区	具志川小学校まで徒歩1分 具志川東中学校まで徒歩22分		

設備				
	システムキッチン	カウンターキッチン	ＩＨクッキングヒーター	食器乾燥機
	浴室乾燥機	洗髪洗面化粧台	温水洗浄便座	トイレ2カ所
ガス衣類乾燥機	ウォークインクローゼット	床下収納	インターネット無料	モニター付きインターホン
オール電化	上水	下水	浄化槽	プロパンガス

沖縄県知事免許　(02)第004663号

(株)なかいち開発

住所：沖縄県沖縄市知花5-15-5 池原ビル1階

営業時間：09:30～19:30　　定休日：日曜日・祝祭日

TEL：0078 - 60159 - 468648

FAX：098 - 923 - 3401

HP：https://nakaichi-kaihatsu.net/

取引態様：専属専任

更新日：2024.05.13