物件番号：8019-1788

全⑧棟 ⑦号棟【モデルルーム有　24時まで内覧可　年中無休　送迎可　内覧動画有　】子供～大人迄
お客様のライフスタイルに合わせて、様々な御提案で、物件探しをお手伝い

【間取り図】

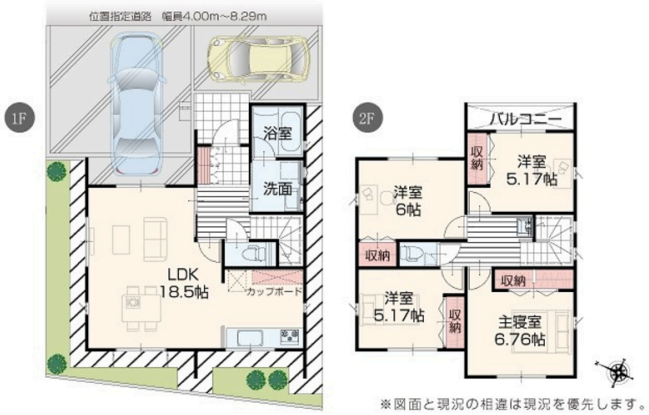

◯2階以上 ◯南向き ◯駐車場あり
◯駐車場2台以上 ◯二輪車用駐車場

仲介専門の当社だからこそ、物件のメリット～デメリットまで、親切丁寧にご説明いたします。
無理なセールスは一切いたしません。
お客様に合った、ご満足いただける物件をご案内いたします。
こちらの物件以外にも、多数の物件を取り扱っております。
是非、ご連絡をお待ちしております！

※御内覧予約でQUOカード500円分プレゼントの詳細について物件ご案内時にアンケートのご記入及び、LINE友達追加が条件となります。

種別	**売一戸建て**		
地域	**那覇市仲井真**		
価格	**4,790万円**		
駐車場	2台	駐車場備考	L字駐車
その他一時金	費用に関しては、担当者までお問い合わせください。		

名称	那覇市仲井真　７号棟　全⑧棟 ⑦号棟【モデルルーム有　２４時まで内覧可　年中無休　送迎可　内覧動画有		
所在地	沖縄県那覇市仲井真 - ３１２ -		
築年	新築 2024年8月(築0年)		
引渡し	応相談	現況	建築中
都市計画	市街化区域	用途地域	第一種低層
地目	宅地	土地権利	所有権
建蔽率	50%	容積率	100%
階建て	2階建て	私道負担	無
道路幅員	北 約6.17m	接道状況	一方
主要採光面	南	国土法届出	不要
建物面積	103.51㎡(31.3坪)	土地面積	113㎡(34.2坪)
間取り	4 LDK(洋 6.76・6・5.17・5.17 / LDK 18.5)		
交通	安里駅より徒歩47分 仲井真バス停より徒歩4分		
校区	仲井真小学校まで徒歩8分 仲井真中学校まで徒歩2分		
設備	システムキッチン	カウンターキッチン	ＩＨクッキングヒーター	食器乾燥機
	浴室乾燥機	洗髪洗面化粧台	温水洗浄便座	トイレ2カ所
ガス衣類乾燥機	ウォークインクローゼット	床下収納	インターネット無料	モニター付きインターホン
オール電化	上水	下水	浄水器	プロパンガス

沖縄県知事免許(01)第005410号
ＬＩＸＩＬ不動産ショップ　Ｎｉｃｅ不動産　本店
住所：沖縄県浦添市前田641-1
営業時間：09:00～18:00
定休日：年中無休　※事前予約で物件案内は２４時まで可能です
TEL：0078 - 60159 - 668185
FAX：098 - 877 - 0011
HP：https://www.nice-fudousan.com/

取引態様：仲介
更新日：2024.05.13