物件番号：815-68

駐車１２台！建物は高床式（下駄ばき）なので通行人の目線を気にせず過ごせます。カーテンをオープンにして日差しや気持ちいい風が通る住宅です！

【間取り図】

現状と図面の相違が御座います。
詳しくは現地確認お願いいたします。

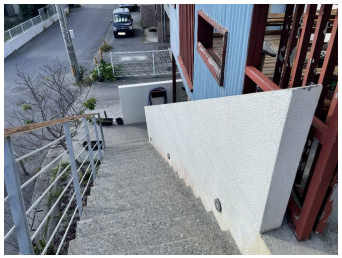

◯南向き ◯駐車場あり
◯駐車場2台以上

スーパー（日用品店）まで徒歩２分、車を使用せず買物に行けます！バス停も徒歩２分！生活便利。車で５分圏内に銀行、飲食店、郵便局、普段の生活に必要な店舗が揃っています！駐車場側に増設した部分あり。他、増築部分あり。※換地（清算金は買主清算になります）

種別	売一戸建て		
地域	中城村南上原		
価格	1.2億円		
駐車場	12台	駐車場備考	
その他一時金	手付金はご相談ください。		

名称	南上原高床式戸建て		
所在地	沖縄県中城村南上原		
築年	2005年7月(築18年)		
引渡し	応相談	現況	居住中
都市計画	市街化区域	用途地域	
地目	畑	土地権利	所有権
建蔽率	50%	容積率	150%
階建て	1階建て	私道負担	無
道路幅員	南西 約6m	接道状況	一方道路
主要採光面	南	国土法届出	不要
建物面積	112.64㎡(34.1坪)	土地面積	478.4㎡(144.7坪)
間取り	2 LDK(和 7 / 洋 12 / LDK 30)		
交通	南上原バス停より徒歩1分		
校区	中城南小学校 中城中学校		
設備	システムキッチン / カウンターキッチン / ＩＨクッキングヒーター / 食器乾燥機		
	浴室乾燥機 / 洗髪洗面化粧台 / 温水洗浄便座 / トイレ2カ所		
ガス衣類乾燥機	ウォークインクローゼット / 床下収納 / インターネット無料 / モニター付きインターホン		
オール電化	上水 / 下水 / 浄化槽		

沖縄県知事免許　(02)第004720号

(株)フィーカ

住所：沖縄県沖縄市美里6-7-3 ワンフィーカ311号室

営業時間：10:00～16:00　　定休日：日曜日／第一水曜日

TEL：0078 - 60159 - 655060

FAX：098 - 988 - 5841

HP：http://fikaokinawa0840.wixsite.com/fi-ka

取引態様：一般

更新日：2024.05.14