物件番号：8349-46

広々敷地のきれいな住宅です。海も近くでお庭でBBQもできます！！ゆったりとしたリゾートライフを満喫できます！

【間取り図】

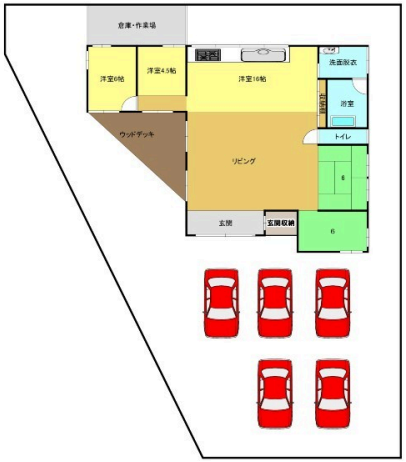

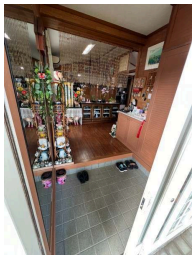

◯庭付き ◯駐車場あり
◯駐車場2台以上

所有者様居住中のため、内覧ご希望の場合は予約が必要となります。

種別	**売一戸建て**		
地域	**八重瀬町長毛**		
価格	**3,680万円**		
駐車場	5台	駐車場備考	置き方によっては５台以上可能です。
その他一時金			

所在地	沖縄県八重瀬町長毛‐２９４‐１		
築年	1993年2月(築31年)		
引渡し	応相談	現況	居住中
都市計画	都市計画区域外	用途地域	
地目	宅地	土地権利	所有権
建蔽率	70%	容積率	400%
階建て	1階建て	私道負担	無
道路幅員	東 約6m	接道状況	
主要採光面		国土法届出	不要
建物面積	104.53㎡(31.6坪)	土地面積	529.74㎡(160.2坪)
間取り	4LDK(和6・6 / 洋4.5・6)		
交通	魚市場前バス停より徒歩2分		
校区	具志頭小学校まで徒歩29分 具志頭中学校まで徒歩29分		
設備	システムキッチン / カウンターキッチン / ＩＨクッキングヒーター / 食器乾燥機		
	浴室乾燥機 / 洗髪洗面化粧台 / 温水洗浄便座 / トイレ2カ所		
ガス衣類乾燥機	ウォークインクローゼット / 床下収納 / インターネット無料 / モニター付きインターホン		
オール電化	上水	下水	プロパンガス

沖縄県知事免許(01)第005233号

株式会社　サラバンジ

住所：沖縄県那覇市田原2-4-4

営業時間：09:00～18:00

定休日：土、日、祝日、お盆、年末年始

TEL：0078 - 60159 - 984547

FAX：098 - 988 - 1194

HP：https://goohome.jp/fudousan/realtor/8349/

取引態様：仲介

更新日：2024.05.15