物件番号：839-182

現地ご案内できます！
今なら100万円キャッシュバックいたします＾＾
お気軽にご相談ください！！

【間取り図】

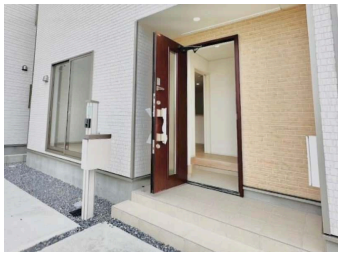

○南向き ○駐車場あり

種別	売一戸建て		
地域	糸満市糸満		
価格	3,580万円		
駐車場	2台	駐車場備考	車種により3台可能
その他一時金			

所在地	沖縄県糸満市糸満‐１９４３‐３７		
築年	新築 2024年3月(築0年)		
引渡し	応相談	現況	建築中
都市計画	市街化区域	用途地域	第一種住居
地目	宅地	土地権利	所有権
建蔽率	60%	容積率	200%
階建て		私道負担	無
道路幅員	北 約5.9m	接道状況	一方道路
主要採光面		国土法届出	不要
建物面積	95.98㎡(28.5坪)	土地面積	108.5㎡(32.8坪)
間取り	4 LDK(和 5 / 洋 7.5・6.5・5 / LDK 16)		
交通	赤嶺駅より徒歩103分 糸満市役所入口（市役所経由専用）バス停より徒歩3分		
校区	糸満小学校 糸満中学校		
設備	システムキッチン / カウンターキッチン / ＩＨクッキングヒーター / 食器乾燥機		
	浴室乾燥機 / 洗髪洗面化粧台 / 温水洗浄便座 / トイレ2カ所		
ガス衣類乾燥機 / ウォークインクローゼット / 床下収納 / インターネット無料 / モニター付きインターホン			
オール電化 / 上水 / 下水			

沖縄県知事免許　(02)第004727号

(株)ダルマ

住所：沖縄県那覇市泊3-7-14 国際貿易ビル　5階

営業時間：10:00～19:00　定休日：水曜日・年末年始

TEL：0078 - 60159 - 590071

FAX：098 - 901 - 7134

HP：https://www.daruma-cultural.co.jp/

取引態様：仲介

更新日：2024.05.16