物件番号：881-140

【崎枝・５LLDDKK】崎枝地区は、石垣島屈指の夕日スポットやホタルの名所があり豊かな自然を楽しむことが出来ます。本物件は高台にあり、南北の海を見下ろす事ができ、どの部屋からでも景色を楽しめます。

【間取り図】

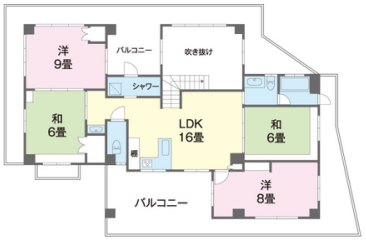

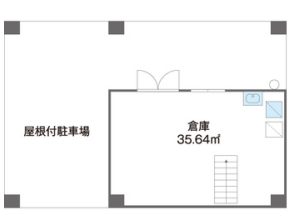

◯2階以上 ◯南向き ◯庭付き
◯駐車場あり ◯駐車場2台以上

【崎枝・５LLDDKK】崎枝地区は市街地中心部から西へ約15㎞、石垣島屈指の夕日スポットやホタルの名所があり豊かな自然を楽しむことが出来ます。本物件は高台にあり、南北の海を見下ろす事ができます。どの部屋からでも海が見えるように作られており、特に北側の景色は電線などの遮蔽物が一切なく、海・空・山の景色を一度に楽しめます。地下は倉庫、1階は広々としたテラスとキッチンがあり、飲食店の営業も可能。飲食店、宿泊施設、ダイビングショップ…etc.様々な用途に利用可能な物件です。
オール電化、飲食営業可能、屋根付きテラス、フローリング、雨戸、庭、キッチン2ヶ所、シャワールーム2ヶ所、お風呂場1か所、トイレ3ヶ所、温水洗浄便座、全室エアコン付、屋根裏収納あり、家具家電引継ぎ可能

種別	**売一戸建て**		
地域	**石垣市崎枝**		
価格	**6,980万円**		
駐車場	5台	駐車場備考	
その他一時金			

名称	石垣市崎枝売戸建		
所在地	沖縄県石垣市崎枝‐２８２‐９		
築年	2003年3月(築21年)		
引渡し	応相談	現況	居住中
都市計画	非線引	用途地域	無指定
地目	宅地	土地権利	所有権
建蔽率	60%	容積率	100%
階建て	3階建て	私道負担	無
道路幅員		接道状況	
主要採光面		国土法届出	不要
建物面積	226.31㎡(68.5坪)	土地面積	665㎡(201.2坪)
間取り	5 LDK(和 6・6 / 洋 16・9・8 / LDK 20)		
交通	崎枝バス停より徒歩8分		
校区	崎枝小学校 崎枝中学校		
設備	システムキッチン / カウンターキッチン / ＩＨクッキングヒーター / 食器乾燥機		
	浴室乾燥機 / 洗髪洗面化粧台 / 温水洗浄便座 / トイレ2カ所		
ガス衣類乾燥機	ウォークインクローゼット / 床下収納 / インターネット無料 / モニター付きインターホン		
オール電化	上水 / 下水 / 浄化槽 / 地上デジタル放送		

沖縄県知事免許　(08)第002427号

ＬＩＸＩＬ不動産ショップ　(株)大央ハウジング　石垣支店

住所：沖縄県石垣市平得4-1

営業時間：09:00～18:00　　定休日：日曜・祝日　ＧＷ　年末年始

TEL：0078 - 60159 - 884074

FAX：0980 - 84 - 2301

HP：https://www.daio-yaeyama.jp/

取引態様：一般

更新日：2024.05.18