物件番号：10527-23

目の前に広がるオーシャンビューの新築未入居マンション９階！近隣に商業施設多数有り♪バルコニーから見える実際の景色をご覧ください。平置き駐車場1台付き、クーラー１台付き(^^♪

【間取り図】

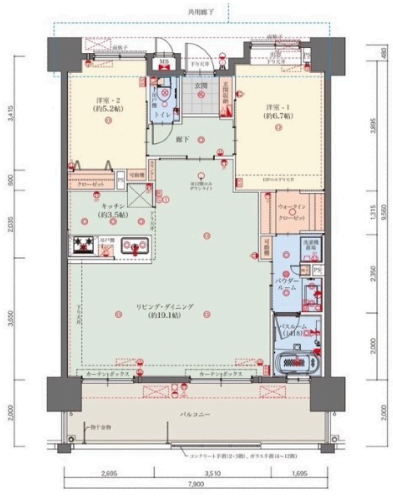

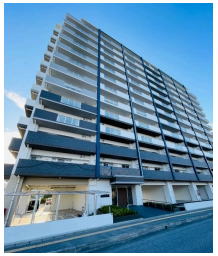

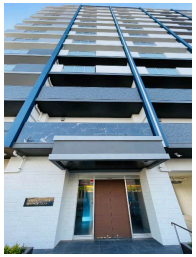

◯2階以上 ◯フローリング
◯バリアフリー ◯即入居可 ◯ペット可
◯海が見える◯駐車場あり

ペット条件：ペット飼育細則有り

種別	売マンション		
地域	宜野湾市大山		
価格	5,560万円		
管理費	11,800円	修繕積立金	5,300円
駐車場	1台 / 3,000円	駐車場備考	

所在地	沖縄県宜野湾市大山７‐１０‐４１		
築年	2023年12月(築0年)		
引渡し	即時可	所在階数	9階 / 13階建
用途地域	準工業	権利	所有権
構造	鉄筋(RC造)	管理組合	有
管理形態	全部委託	管理会社	株式会社琉球くくる合人社
専有面積	75.02㎡(22.7坪)	バルコニー	
間取り	2 LDK(洋 6.7・5.2 / LDK 19.1)		
交通	県営大山住宅前バス停より徒歩7分		
校区	大山小学校 真志喜中学校		
設備	システムキッチン / 対面式キッチン / カウンターキッチン / 洗髪洗面化粧台		
	ガス衣類乾燥機 / エアコン / 床下収納 / インターネット無料		
オートロック	防犯カメラ / 24時間セキュリティ / モニター付きインターホン / 宅配ボックス		
エレベーター	オール電化 / 室内洗濯機置き場 / 浴室乾燥機 / 温水洗浄便座		

沖縄県知事免許(01)第005255号

株式会社ＣＯＣＯＲＯ　ＨＯＭＥ

住所：沖縄県宜野湾市大謝名3-3-5 501

営業時間：10:00～18:00　定休日：年末年始

TEL：0078 - 60159 - 214032

FAX：098 - 943 - 5669

HP：https://www.cocorohome.net/

取引態様：一般

更新日：2024.05.14