物件番号：11715-47

【駐車場2台可】ご見学可能です！琉大病院移設予定地から近いマンションです！室内は綺麗な状態でリフォームしなくても居住できる状態です♪小学校、中学校共に近く通学にも便利な立地です。

【間取り図】

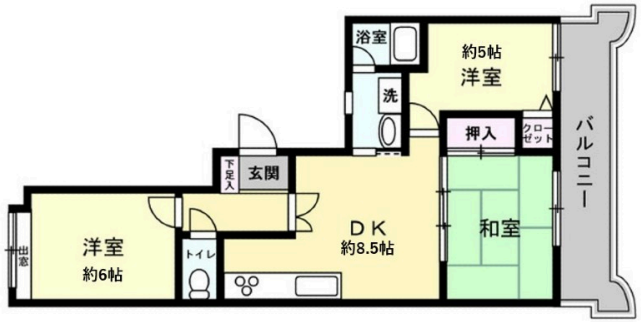

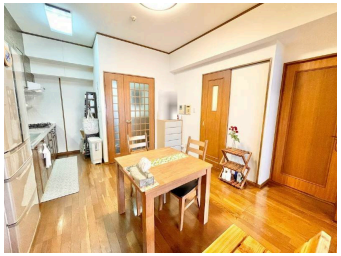

◯1階 ◯和室あり ◯駐車場あり
◯駐車場2台以上

種別	売マンション		
地域	宜野湾市喜友名		
価格	1,780万円		
管理費	4,100円	修繕積立金	6,720円
駐車場	1台 / 8,000円	駐車場備考	２台目：5,000円

名称	ライオンズマンションヒルズ喜友名		
所在地	沖縄県宜野湾市喜友名１‐１１‐１３		
築年	1993年1月(築31年)		
引渡し	応相談	所在階数	1階 / 9階建
用途地域	第一種中高層	権利	所有権
構造	鉄筋(RC造)	管理組合	有
管理形態	全部委託	管理会社	
専有面積	58.4㎡(17.7坪)	バルコニー	12.07㎡(3.7坪)
間取り	３DK(和 6 / 洋 6・5 / DK 8.5)		
交通	喜友名バス停より徒歩5分		
校区	普天間第二小学校まで徒歩9分 普天間中学校まで徒歩11分		
設備	システムキッチン	対面式キッチン	カウンターキッチン	洗髪洗面化粧台
	ガス衣類乾燥機	エアコン	床下収納	インターネット無料
オートロック	防犯カメラ	24時間セキュリティ	モニター付きインターホン	宅配ボックス
エレベーター	オール電化	室内洗濯機置き場	収納スペース	収納

沖縄県知事免許(01)第005615号

イエステーション宜野湾店　かふう沖縄株式会社

住所：沖縄県宜野湾市大山2-9-2 前田商事第一ビル1B

営業時間：10:00～19:00　定休日：水曜日

TEL：0078 - 60159 - 855096

FAX：098 - 917 - 6189

HP：https://kafu-okinawa.co.jp/

取引態様：専任

更新日：2024.05.16