物件番号：1254-1288

月々87,006円～敷地内駐車場２台無料！！徒歩圏内にコンビニ・スーパー・ドラッグストア・病院などが揃っていて好立地です♪２４時間ゴミ出し可・ペット可♪バルコニーに専用トランクルーム付♪屋上庭園あり♪

【間取り図】

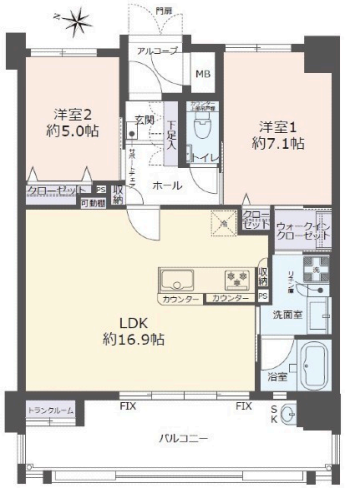

○2階以上 ○ペット可○駐車場あり

ペット条件：※制限有
月々８７，００６円～ろうきん・借入金・諸費用別３，５９０万円・４０年借入・金利０．７７５％・ボーナス払い０円 ※上記は参考です。借入には審査がございます。お客様の大切なのご購入は是非当社にご相談下さい！！
沖縄生まれ 沖縄育ちのネクストリンクスです！住宅購入だけのサポートだけでは無く、お客様と一生のお付き合いをモットーに取り組んでおります

種別	**売マンション**		
地域	**浦添市牧港**		
価格	**3,590万円**		
管理費	20,490円	修繕積立金	3,330円
駐車場	2台 / 無料	駐車場備考	※機械式上下段 No.45・46

名称	エンズマリンハーバー牧港		
所在地	沖縄県浦添市牧港４ - ２５ -		
築年	2020年1月(築4年)		
引渡し	応相談	所在階数	3階 / 9階建
用途地域	準工業	権利	所有権
構造	鉄筋(RC造)	管理組合	有
管理形態	全部委託	管理会社	クラシテ（株）
専有面積	66.62㎡(20.2坪)	バルコニー	14.81㎡(4.5坪)
間取り	２LDK(洋 7.1・5 / LDK 16.9)		
交通	てだこ浦西駅より徒歩49分 牧港バス停より徒歩4分		
校区	牧港小学校まで徒歩10分 港川中学校まで徒歩24分		
設備	システムキッチン / 対面式キッチン / カウンターキッチン / 洗髪洗面化粧台		
	ガス衣類乾燥機 / エアコン / 床下収納 / インターネット無料		
オートロック	防犯カメラ / 24時間セキュリティ / モニター付きインターホン / 宅配ボックス		
エレベーター	オール電化 / 室内洗濯機置き場 / 収納スペース / 収納		

沖縄県知事免許　(01)第004946号

サンホームリンクス(株)Ｎｅｘｔ　Ｌｉｎｋｓ

住所：沖縄県南風原町津嘉山1817 グリーンシャトレ　106号室

営業時間：09:00～19:00　　定休日：不定休

TEL：0078 - 60159 - 481826

FAX：098 - 851 - 8487

HP：https://www.next-links.jp

取引態様：一般

更新日：2024.05.09