物件番号：162-3278

那覇市全域へとつながる、充実したアクセス網を誇る上間エリア。【グレイスガーデン那覇上間】は国道329号線、那覇東バイパス、津嘉山バイパスそれぞれに隣接し、南風原IC・那覇ICにも近い便利な住まい。

【間取り図】

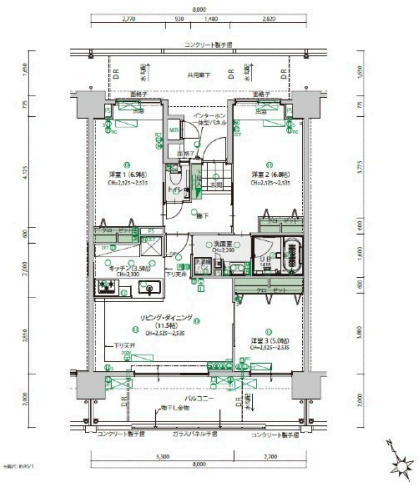

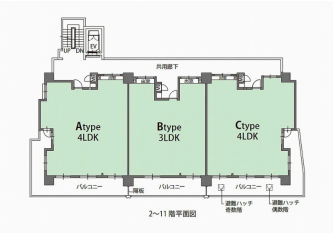

◯2階以上 ◯南向き ◯フローリング
◯即入居可 ◯ペット可◯駐車場あり

マンションギャラリー 住所
那覇市上間344-1
お気軽にお問合せください。

種別	売マンション		
地域	那覇市上間		
価格	3,415万円		
管理費	9,400円	修繕積立金	2,910円
駐車場	2台 / 6,500円	駐車場備考	2台普通車機械式

所在地	沖縄県那覇市上間‐３３９‐２		
築年	新築 2024年3月(築0年)		
引渡し	即時可	所在階数	2階 / 11階建
用途地域	準工業	権利	所有権
構造	鉄筋(RC造)	管理組合	有
管理形態	全部委託	管理会社	クラシテ株式会社
専有面積	72.84㎡(22坪)	バルコニー	16㎡(4.8坪)
間取り	3 LDK(洋 6.9・6.8・5 / LDK 15)		
交通	上間（国道沿い）バス停より徒歩4分		
校区	真地小学校 仲井真中学校		
設備	システムキッチン	対面式キッチン	カウンターキッチン	洗髪洗面化粧台
	ガス衣類乾燥機	エアコン	床下収納	インターネット無料
オートロック	防犯カメラ	24時間セキュリティ	モニター付きインターホン	宅配ボックス
エレベーター	オール電化	室内洗濯機置き場	収納スペース	管理人常駐

沖縄県知事免許　(10)第001475号
(株)恵和興産
住所：沖縄県那覇市上間344-1 グレイスハイムうえま
営業時間：09:00～18:00
定休日：■分譲マンションギャラリー：水曜日
■賃貸管理：２・４・５土曜日・日曜祝祭日
TEL：0078 - 60159 - 901057
FAX：098 - 855 - 3350
HP：http://www.keiwa-kousan.co.jp/

取引態様：売主
更新日：2024.05.20