物件番号：1815-1604

浦添市港川のオーナーチェンジ物件★

【間取り図】

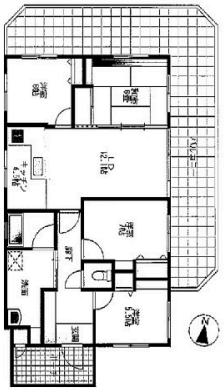

◯2階以上 ◯和室あり ◯駐車場あり

※オーナーチェンジ物件・現在賃貸中
※写真は入居前のものになります。

種別	売マンション		
地域	浦添市港川		
価格	2,800万円		
管理費	10,600円	修繕積立金	
駐車場	2台 / 7,200円	駐車場備考	現地要確認

名称	サザンパレスマンション浦添港川III		
所在地	沖縄県浦添市港川２‐３２‐３		
築年	2000年9月(築23年)		
引渡し	応相談	所在階数	10階 / 12階建
用途地域	第一種中高層	権利	所有権
構造	鉄筋(RC造)	管理組合	有
管理形態	全部委託	管理会社	ナイスマネジメント
専有面積	89.02㎡(26.9坪)	バルコニー	
間取り	4 LDK(和 6 / 洋 7・6・5.5 / LDK 16.6)		
交通	第一牧港バス停より徒歩5分		
校区	港川小学校		
設備	システムキッチン / 対面式キッチン / カウンターキッチン / 洗髪洗面化粧台		
	ガス衣類乾燥機 / エアコン / 床下収納 / インターネット無料		
オートロック	防犯カメラ / 24時間セキュリティ / モニター付きインターホン / 宅配ボックス		
エレベーター	オール電化 / 室内洗濯機置き場 / プロパンガス		

沖縄県知事免許　(02)第004983号

(株)松尾不動産

住所：沖縄県那覇市松尾2-12-32

営業時間：09:00～18:30

定休日：日曜　年末年始

TEL：0078 - 60159 - 269341

FAX：098 - 943 - 4487

HP：https://matsuo-real-estate.com/

取引態様：仲介

更新日：2024.05.17